

Evolução do Índice de Gini e da Estrutura Fundiária. Abaré - BA (1970 - 2006)

Ano	Índice de Gini
1970	0,71
1975	0,559
1980	0,719
1985	0,603
1996	0,837
2006	0,893

Fonte: Projeto GeografAR, 2011.

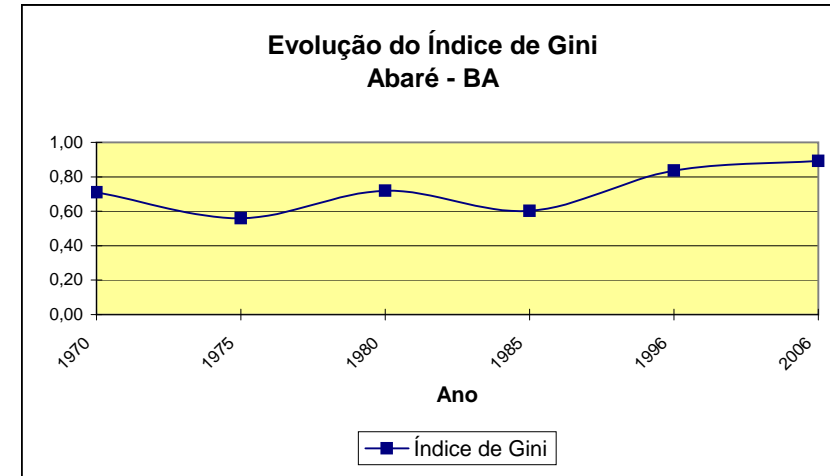

Abaré - BA		2006	MF ¹ : 65ha	FMP ² : 2ha	IG ³ : 0,893
Grupo de Área	Estabelecimento(Qt)	Área(ha)	Estabelecimento(%)	Área(%)	
Mais de 0 a menos de 0,1 ha	-	-	0,00	0,00	
De 0,1 a menos de 0,2 ha	-	-	0,00	0,00	
De 0,2 a menos de 0,5 ha	6	2	0,41	0,01	
De 0,5 a menos de 1 ha	148	76	10,09	0,24	
De 1 a menos de 2 ha	143	158	9,75	0,49	
De 2 a menos de 3 ha	57	117	3,89	0,36	
De 3 a menos de 4 ha	124	374	8,45	1,16	
De 4 a menos de 5 ha	44	183	3,00	0,57	
De 5 a menos de 10 ha	51	312	3,48	0,97	
De 10 a menos de 20 ha	92	1.169	6,27	3,64	
De 20 a menos de 50 ha	182	5.182	12,41	16,13	
De 50 a menos de 100 ha	56	3.564	3,82	11,10	
De 100 a menos de 200 ha	21	2.687	1,43	8,37	
De 200 a menos de 500 ha	22	5.847	1,50	18,20	
De 500 a menos de 1000 ha	2	X	0,14	X	
De 1000 a menos de 2500 ha	1	X	0,07	X	
De 2500 ha e mais	1	X	0,07	X	
Produtor sem área	517	0	35,24	0,00	
Total	1.467	32.125	100,00	100,00	

1 - Módulo Fiscal; 2 - Fração Mínima da Propriedade; 3 - Índice de Gini.

Fonte: IBGE. Censo Agropecuario 2006, Bahia www.ibge.gov.br.

Elaboração: Projeto GeografAR.

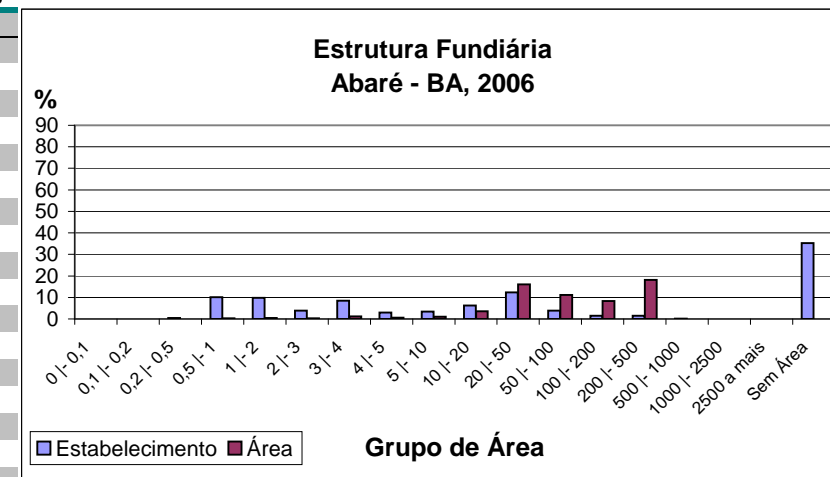

Abaré - BA		1996	MF ¹ : 65ha	FMP ² : 2ha	IG ³ : 0,837
Grupo de Área	Estabelecimento(Qt)	Área(ha)	Estabelecimento(%)	Área(%)	
Menos de 1 ha	97	18	7,84	0,04	
1 a menos de 2 ha	37	45	2,99	0,11	
2 a menos de 5 ha	596	1.800	48,18	4,34	
5 a menos de 10 ha	126	758	10,19	1,83	
10 a menos de 20 ha	111	1.268	8,97	3,06	
20 a menos de 50 ha	107	2.982	8,65	7,19	
50 a menos de 100 ha	70	4.250	5,66	10,25	
100 a menos de 200 ha	47	5.633	3,80	13,59	
200 a menos de 500 ha	35	9.635	2,83	23,24	
500 a menos de 1.000 ha	5	3.768	0,40	9,09	
1.000 a menos de 2.000 ha	4	4.978	0,32	12,01	
2.000 a menos de 5.000 ha	2	6.316	0,16	15,24	
5.000 a menos de 10.000 ha	0	0	0,00	0,00	
10.000 a menos de 100.000 ha	0	0	0,00	0,00	
100.000 ha e mais	0	0	0,00	0,00	
sem declaração	0	0	0,00	0,00	
Total	1.237	41.450	100,00	100,00	

1 - Módulo Fiscal; 2 - Fração Mínima da Propriedade; 3 - Índice de Gini.

Fonte: IBGE, Censo Agropecuário 1995/6, Bahia - www.ibge.gov.br.

Elaboração: Projeto GeografAR, 2004.

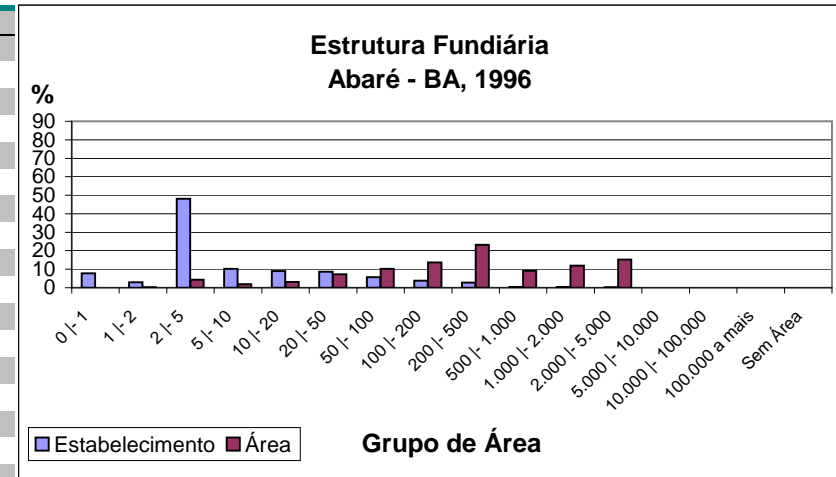

Abaré - BA		1985	MF ¹ : 65ha	FMP ² : 2ha	IG ³ : 0,603
Grupo de Área	Estabelecimento(Qt)	Área(ha)	Estabelecimento(%)	Área(%)	
Mais de 0 a menos de 1			0,00	0,00	
De 1 a menos de 2	1	1	0,10	0,00	
De 2 a menos de 5	83	287	7,91	1,13	
De 5 a menos de 10	312	1.963	29,74	7,75	
De 10 a menos de 20	366	4.305	34,89	16,99	
De 20 a menos de 50	187	4.947	17,83	19,52	
De 50 a menos de 100	49	3.115	4,67	12,29	
De 100 a menos de 200	32	3.807	3,05	15,02	
De 200 a menos de 500	17	4.915	1,62	19,40	
De 500 a menos de 1.000	0	0	0,00	0,00	
De 1.000 a menos de 2.000	2	2.000	0,19	7,89	
De 2.000 a menos de 5.000			0,00	0,00	
De 5.000 a menos de 10.000			0,00	0,00	
De 10.000 a menos de 100.000			0,00	0,00	
De 100.000 a mais			0,00	0,00	
Total	1.049	25.340	100,00	100,00	

1 - Módulo Fiscal; 2 - Fração Mínima da Propriedade; 3 - Índice de Gini.

Fonte: IBGE, Censos Econômicos de 1985. Censo Agropecuário. SR - Bahia. Número 17. Rio de Janeiro, 1985.

Elaboração: Projeto GeografAR, 2004.

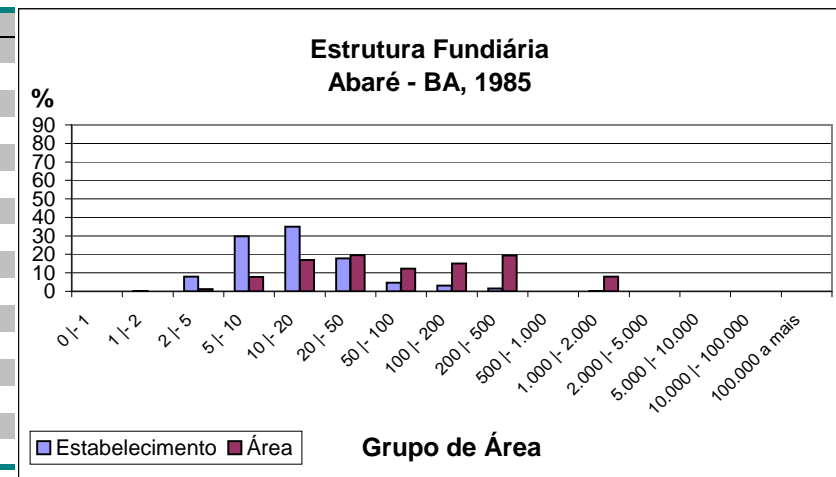

Abaré - BA		1980	MF ¹ : 65ha	FMP ² : 2ha	IG ³ : 0,719
Grupo de Área	Estabelecimento(Qt)	Área(ha)	Estabelecimento(%)	Área(%)	
Mais de 0 a menos de 1	6	3	0,66	0,01	
De 1 a menos de 2	18	23	1,98	0,07	
De 2 a menos de 5	121	383	13,30	1,24	
De 5 a menos de 10	257	1.631	28,24	5,28	
De 10 a menos de 20	248	2.898	27,25	9,38	
De 20 a menos de 50	130	3.567	14,29	11,55	
De 50 a menos de 100	64	4.053	7,03	13,12	
De 100 a menos de 200	37	4.760	4,07	15,41	
De 200 a menos de 500	21	6.524	2,31	21,13	
De 500 a menos de 1.000	6	3.840	0,66	12,43	
De 1.000 a menos de 2.000	2	3.200	0,22	10,36	
De 2.000 a menos de 5.000			0,00	0,00	
De 5.000 a menos de 10.000			0,00	0,00	
De 10.000 a menos de 100.000			0,00	0,00	
De 100.000 a mais			0,00	0,00	
Total	910	30.882	100,00	100,00	

1 - Módulo Fiscal; 2 - Fração Mínima da Propriedade; 3 - Índice de Gini.

Fonte: IBGE. IX Recenseamento Geral do Brasil -1980.Censo Agropecuário. SR - BA. V. 2, Parte I, Tomo 3, N.15. Rio de Janeiro 1983/4.

Elaboração: Projeto GeografAR, 2004.

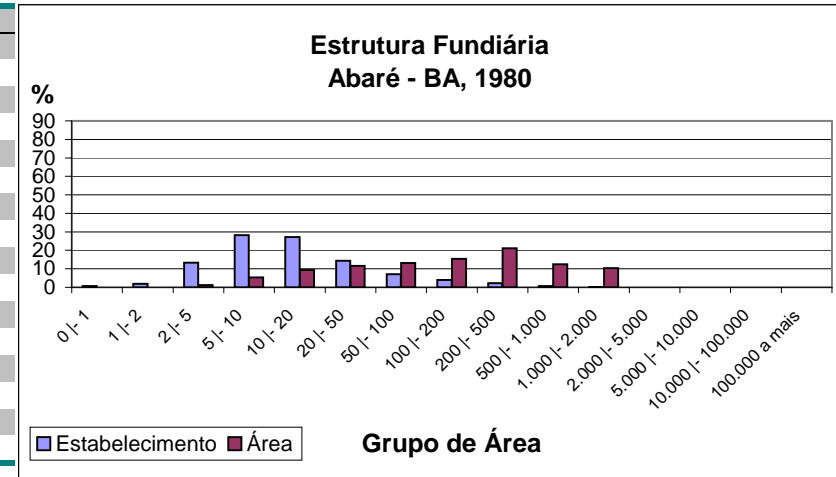

Abaré - BA		1975	MF ¹ : 65ha	FMP ² : 2ha	IG ³ : 0,559
Grupo de Área	Estabelecimento(Qt)	Área(ha)	Estabelecimento(%)	Área(%)	
Mais de 0 a menos de 1	403	246	41,29	10,85	
De 1 a menos de 2	323	466	33,09	20,55	
De 2 a menos de 5	186	557	19,06	24,56	
De 5 a menos de 10	39	270	4,00	11,90	
De 10 a menos de 20	14	201	1,43	8,86	
De 20 a menos de 50	5	130	0,51	5,73	
De 50 a menos de 100	6	398	0,61	17,55	
De 100 a menos de 200			0,00	0,00	
De 200 a menos de 500			0,00	0,00	
De 500 a menos de 1.000			0,00	0,00	
De 1.000 a menos de 2.000			0,00	0,00	
De 2.000 a menos de 5.000			0,00	0,00	
De 5.000 a menos de 10.000			0,00	0,00	
De 10.000 a menos de 100.000			0,00	0,00	
De 100.000 a mais			0,00	0,00	
Total	976	2.268	100,00	100,00	

1 - Módulo Fiscal; 2 - Fração Mínima da Propriedade; 3 - Índice de Gini.

Fonte: IBGE. Censos Econômicos de 1975. Censo Agropecuário. SR - Bahia. Volume 1, Parte I, Tomo 13. Rio de Janeiro, 1979.

Elaboração: Projeto GeografAR, 2004.

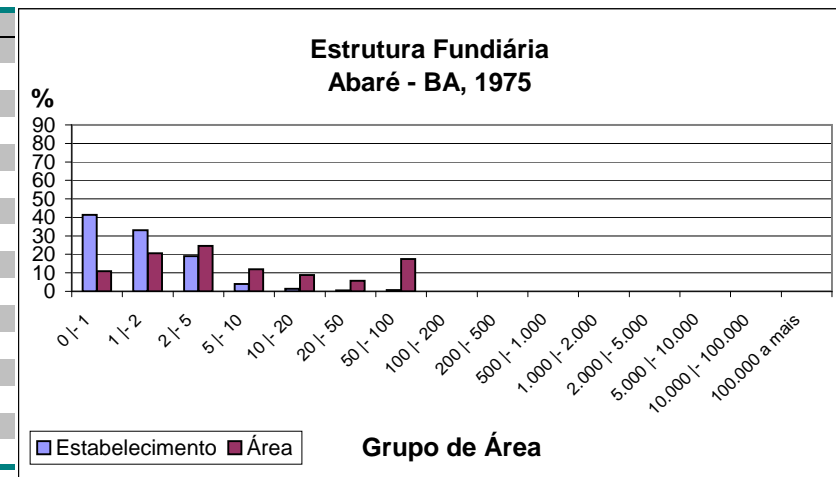

Abaré - BA	1970	MF¹: 65ha	FMP²: 2ha	IG³: 0,71
Grupo de Área	Estabelecimento(Qt)	Área(ha)	Estabelecimento(%)	Área(%)
Mais de 0 a menos de 1	15	13	1,89	0,08
De 1 a menos de 2	88	136	11,10	0,80
De 2 a menos de 5	259	854	32,66	5,04
De 5 a menos de 10	145	998	18,28	5,89
De 10 a menos de 20	102	1.418	12,86	8,37
De 20 a menos de 50	114	3.542	14,38	20,92
De 50 a menos de 100	43	3.056	5,42	18,05
De 100 a menos de 200	14	2.131	1,77	12,58
De 200 a menos de 500	10	2.932	1,26	17,31
De 500 a menos de 1.000	3	1.855	0,38	10,95
De 1.000 a menos de 2.000			0,00	0,00
De 2.000 a menos de 5.000			0,00	0,00
De 5.000 a menos de 10.000			0,00	0,00
De 10.000 a menos de 100.000			0,00	0,00
De 100.000 a mais			0,00	0,00
Total	793	16.935	100,00	100,00

1 - Módulo Fiscal; 2 - Fração Mínima da Propriedade; 3 - Índice de Gini.

Fonte: IBGE. VIII Recenseamento Geral do Brasil -1970. Censo Agropecuário. SR - Bahia. Parte I,Tomo 12. Rio de Janeiro, 1970.

Elaboração: Projeto GeografAR, 2004.

