

Evolução do Índice de Gini e da Estrutura Fundiária. Água Fria - BA (1970 - 2006)

Ano	Índice de Gini
1970	0,725
1975	0,704
1980	0,831
1985	0,808
1996	0,854
2006	0,785

Fonte: Projeto GeografAR, 2011.

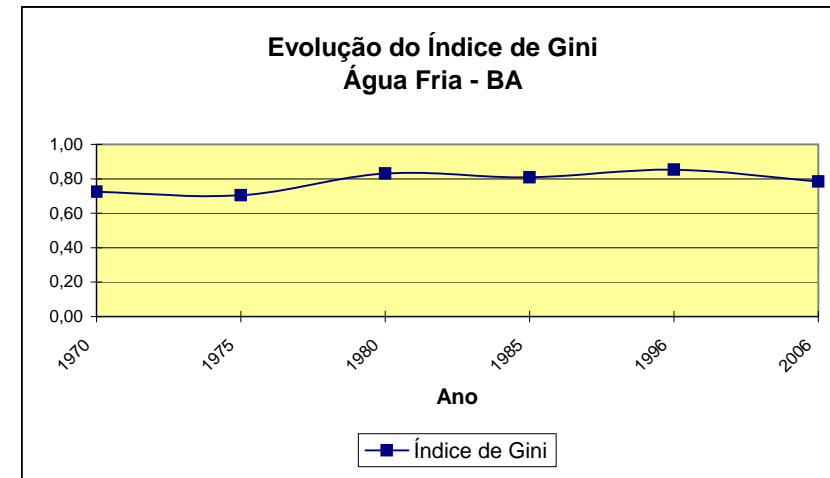

Água Fria - BA	2006	MF ¹ : 60ha	FMP ² : 2ha	IG ³ : 0,785
Grupo de Área	Estabelecimento(Qt)	Área(ha)	Estabelecimento(%)	Área(%)
Mais de 0 a menos de 0,1 ha	2	X	0,09	X
De 0,1 a menos de 0,2 ha	2	X	0,09	X
De 0,2 a menos de 0,5 ha	123	50	5,39	0,15
De 0,5 a menos de 1 ha	285	232	12,48	0,68
De 1 a menos de 2 ha	439	646	19,23	1,89
De 2 a menos de 3 ha	243	579	10,64	1,70
De 3 a menos de 4 ha	188	641	8,23	1,88
De 4 a menos de 5 ha	111	492	4,86	1,44
De 5 a menos de 10 ha	331	2.339	14,50	6,85
De 10 a menos de 20 ha	218	3.081	9,55	9,03
De 20 a menos de 50 ha	247	8.485	10,82	24,86
De 50 a menos de 100 ha	43	2.995	1,88	8,78
De 100 a menos de 200 ha	16	2.253	0,70	6,60
De 200 a menos de 500 ha	8	2.712	0,35	7,94
De 500 a menos de 1000 ha	2	X	0,09	X
De 1000 a menos de 2500 ha	-	-	0,00	0,00
De 2500 ha e mais	2	X	0,09	X
Produtor sem área	23	0	1,01	0,00
Total	2.283	34.135	100,00	100,00

1 - Módulo Fiscal; 2 - Fração Mínima da Propriedade; 3 - Índice de Gini.

Fonte: IBGE. Censo Agropecuário 2006, Bahia www.ibge.gov.br.

Elaboração: Projeto GeografAR.

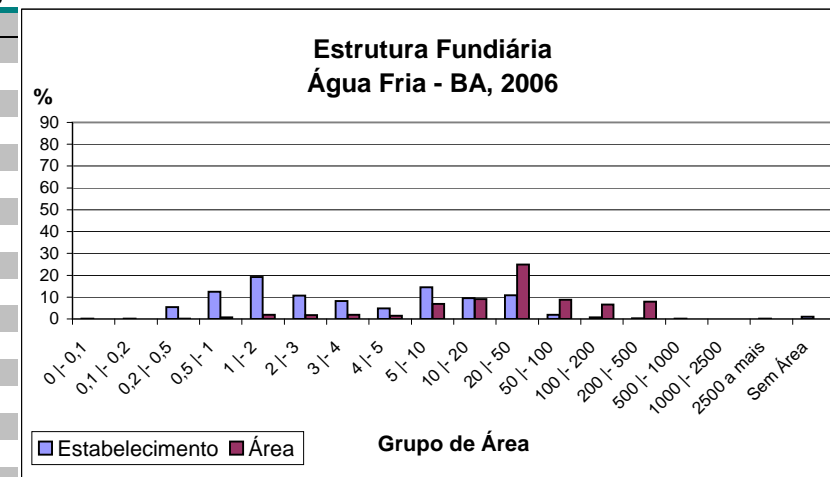

Água Fria - BA		1996	MF ¹ : 60ha	FMP ² : 2ha	IG ³ : 0,854
Grupo de Área	Estabelecimento(Qt)	Área(ha)	Estabelecimento(%)	Área(%)	
Menos de 1 ha	334	221	16,41	0,47	
1 a menos de 2 ha	332	484	16,31	1,04	
2 a menos de 5 ha	544	1.718	26,73	3,68	
5 a menos de 10 ha	342	2.301	16,81	4,93	
10 a menos de 20 ha	224	3.077	11,01	6,59	
20 a menos de 50 ha	177	5.415	8,70	11,60	
50 a menos de 100 ha	50	3.247	2,46	6,96	
100 a menos de 200 ha	15	1.843	0,74	3,95	
200 a menos de 500 ha	10	3.404	0,49	7,29	
500 a menos de 1.000 ha	3	1.927	0,15	4,13	
1.000 a menos de 2.000 ha	0	0	0,00	0,00	
2.000 a menos de 5.000 ha	2	4.329	0,10	9,28	
5.000 a menos de 10.000 ha	1	6.098	0,05	13,07	
10.000 a menos de 100.000 ha	1	12.598	0,05	27,00	
100.000 ha e mais	0	0	0,00	0,00	
sem declaração	0	0	0,00	0,00	
Total	2.035	46.664	100,00	100,00	

1 - Módulo Fiscal; 2 - Fração Mínima da Propriedade; 3 - Índice de Gini.

Fonte: IBGE, Censo Agropecuário 1995/6, Bahia - www.ibge.gov.br.

Elaboração: Projeto GeografAR, 2004.

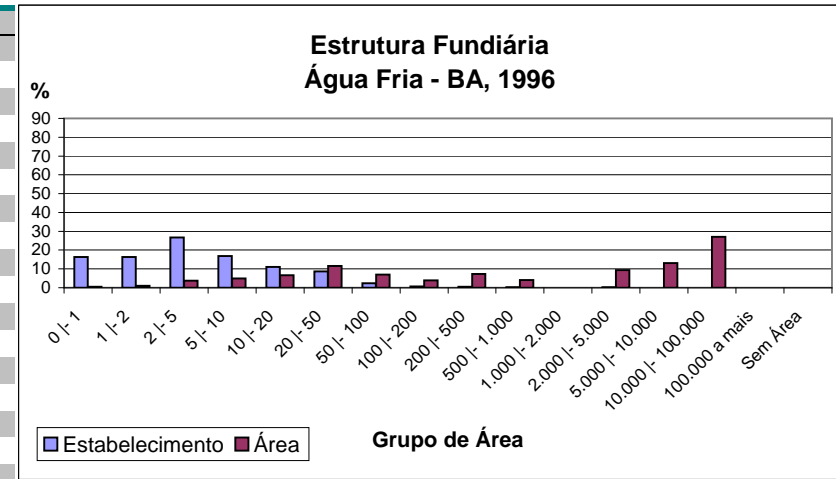

Água Fria - BA		1985	MF ¹ : 60ha	FMP ² : 2ha	IG ³ : 0,808
Grupo de Área	Estabelecimento(Qt)	Área(ha)	Estabelecimento(%)	Área(%)	
Mais de 0 a menos de 1	444	296	16,35	0,60	
De 1 a menos de 2	458	693	16,86	1,41	
De 2 a menos de 5	726	2.357	26,73	4,79	
De 5 a menos de 10	435	3.147	16,02	6,40	
De 10 a menos de 20	296	4.229	10,90	8,60	
De 20 a menos de 50	233	7.270	8,58	14,78	
De 50 a menos de 100	84	5.474	3,09	11,13	
De 100 a menos de 200	26	3.627	0,96	7,38	
De 200 a menos de 500	9	3.215	0,33	6,54	
De 500 a menos de 1.000	2	1.378	0,07	2,80	
De 1.000 a menos de 2.000	1	1.193	0,04	2,43	
De 2.000 a menos de 5.000	1	3.702	0,04	7,53	
De 5.000 a menos de 10.000	0	0	0,00	0,00	
De 10.000 a menos de 100.000	1	12.598	0,04	25,62	
De 100.000 a mais	0	0	0,00	0,00	
Total	2.716	49.179	100,00	100,00	

1 - Módulo Fiscal; 2 - Fração Mínima da Propriedade; 3 - Índice de Gini.

Fonte: IBGE, Censos Econômicos de 1985. Censo Agropecuário. SR - Bahia. Número 17. Rio de Janeiro, 1985.

Elaboração: Projeto GeografAR, 2004.

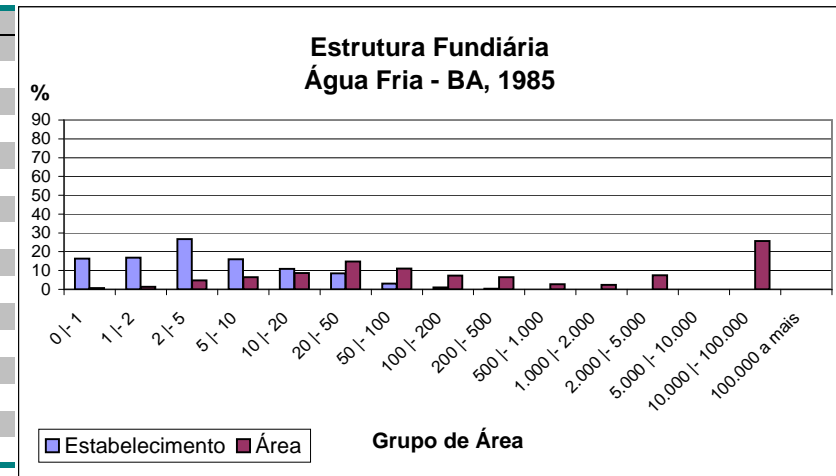

Água Fria - BA		1980	MF ¹ : 60ha	FMP ² : 2ha	IG ³ : 0,831
Grupo de Área	Estabelecimento(Qt)	Área(ha)	Estabelecimento(%)	Área(%)	
Mais de 0 a menos de 1	355	259	14,18	0,50	
De 1 a menos de 2	425	639	16,97	1,23	
De 2 a menos de 5	732	2.338	29,23	4,50	
De 5 a menos de 10	398	2.870	15,89	5,53	
De 10 a menos de 20	276	3.874	11,02	7,46	
De 20 a menos de 50	208	6.271	8,31	12,07	
De 50 a menos de 100	64	4.503	2,56	8,67	
De 100 a menos de 200	24	3.322	0,96	6,40	
De 200 a menos de 500	15	4.619	0,60	8,89	
De 500 a menos de 1.000	4	2.706	0,16	5,21	
De 1.000 a menos de 2.000	1	1.306	0,04	2,51	
De 2.000 a menos de 5.000	0	0	0,00	0,00	
De 5.000 a menos de 10.000	1	5.357	0,04	10,31	
De 10.000 a menos de 100.000	1	13.877	0,04	26,72	
De 100.000 a mais			0,00	0,00	
Total	2.504	51.941	100,00	100,00	

1 - Módulo Fiscal; 2 - Fração Mínima da Propriedade; 3 - Índice de Gini.

Fonte: IBGE. IX Recenseamento Geral do Brasil -1980.Censo Agropecuário. SR - BA. V. 2, Parte I, Tomo 3, N.15. Rio de Janeiro 1983/4.

Elaboração: Projeto GeografAR, 2004.

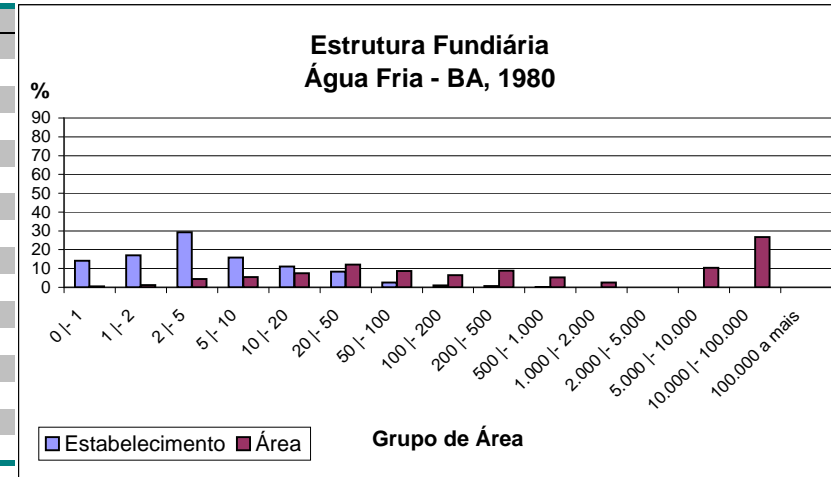

Água Fria - BA		1975	MF ¹ : 60ha	FMP ² : 2ha	IG ³ : 0,704
Grupo de Área	Estabelecimento(Qt)	Área(ha)	Estabelecimento(%)	Área(%)	
Mais de 0 a menos de 1	492	356	19,22	1,41	
De 1 a menos de 2	488	739	19,06	2,92	
De 2 a menos de 5	687	2.246	26,84	8,89	
De 5 a menos de 10	354	2.570	13,83	10,17	
De 10 a menos de 20	263	3.651	10,27	14,45	
De 20 a menos de 50	194	5.782	7,58	22,88	
De 50 a menos de 100	57	4.045	2,23	16,01	
De 100 a menos de 200	15	2.019	0,59	7,99	
De 200 a menos de 500	8	2.524	0,31	9,99	
De 500 a menos de 1.000	2	1.337	0,08	5,29	
De 1.000 a menos de 2.000			0,00	0,00	
De 2.000 a menos de 5.000			0,00	0,00	
De 5.000 a menos de 10.000			0,00	0,00	
De 10.000 a menos de 100.000			0,00	0,00	
De 100.000 a mais			0,00	0,00	
Total	2.560	25.269	100,00	100,00	

1 - Módulo Fiscal; 2 - Fração Mínima da Propriedade; 3 - Índice de Gini.

Fonte: IBGE. Censos Econômicos de 1975. Censo Agropecuário. SR - Bahia. Volume 1, Parte I, Tomo 13. Rio de Janeiro, 1979.

Elaboração: Projeto GeografAR, 2004.

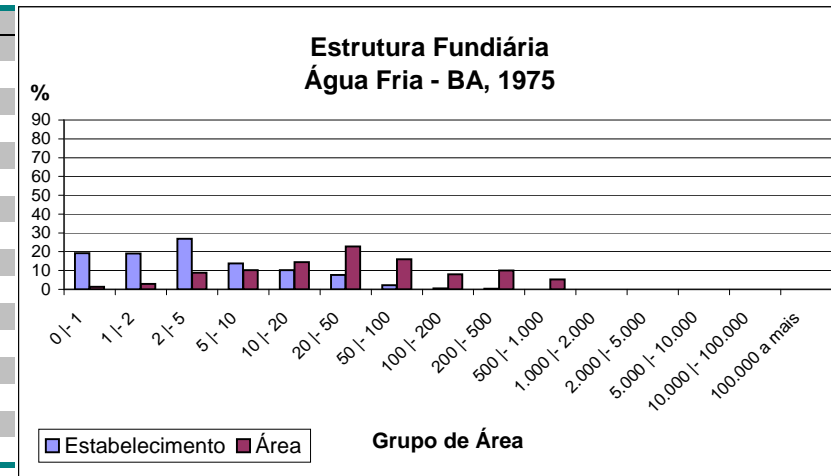

Água Fria - BA	1970	MF ¹ : 60ha	FMP ² : 2ha	IG ³ : 0,725
<i>Grupo de Área</i>	<i>Estabelecimento(Qt)</i>	<i>Área(ha)</i>	<i>Estabelecimento(%)</i>	<i>Área(%)</i>
Mais de 0 a menos de 1	673	444	25,70	2,01
De 1 a menos de 2	488	691	18,63	3,13
De 2 a menos de 5	658	2.030	25,12	9,19
De 5 a menos de 10	365	2.643	13,94	11,96
De 10 a menos de 20	217	3.059	8,29	13,84
De 20 a menos de 50	152	4.563	5,80	20,65
De 50 a menos de 100	35	2.487	1,34	11,25
De 100 a menos de 200	22	2.769	0,84	12,53
De 200 a menos de 500	8	2.627	0,31	11,89
De 500 a menos de 1.000	1	784	0,04	3,55
De 1.000 a menos de 2.000			0,00	0,00
De 2.000 a menos de 5.000			0,00	0,00
De 5.000 a menos de 10.000			0,00	0,00
De 10.000 a menos de 100.000			0,00	0,00
De 100.000 a mais			0,00	0,00
Total	2.619	22.097	100,00	100,00

1 - Módulo Fiscal; 2 - Fração Mínima da Propriedade; 3 - Índice de Gini.

Fonte: IBGE. VIII Recenseamento Geral do Brasil -1970. Censo Agropecuário. SR - Bahia. Parte I,Tomo 12. Rio de Janeiro, 1970.

Elaboração: Projeto GeografAR, 2004.

