

Evolução do Índice de Gini e da Estrutura Fundiária. Aiquara - BA (1970 - 2006)

Ano	Índice de Gini
1970	0,721
1975	0,7
1980	0,706
1985	0,782
1996	0,793
2006	0,769

Fonte: Projeto GeografAR, 2011.

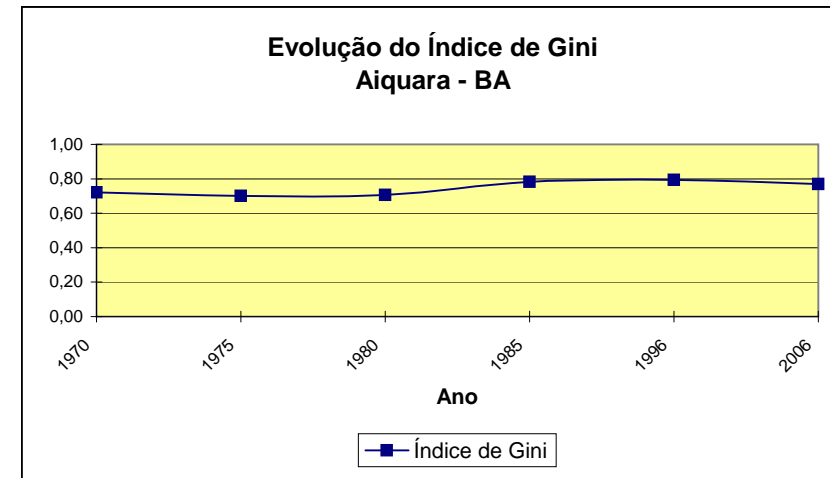

Aiquara - BA	2006	MF ¹ : 35ha	FMP ² : 2ha	IG ³ : 0,769
Grupo de Área	Estabelecimento(Qt)	Área(ha)	Estabelecimento(%)	Área(%)
Mais de 0 a menos de 0,1 ha	-	-	0,00	0,00
De 0,1 a menos de 0,2 ha	-	-	0,00	0,00
De 0,2 a menos de 0,5 ha	-	-	0,00	0,00
De 0,5 a menos de 1 ha	1	X	0,40	X
De 1 a menos de 2 ha	14	19	5,62	0,14
De 2 a menos de 3 ha	21	47	8,43	0,34
De 3 a menos de 4 ha	19	61	7,63	0,43
De 4 a menos de 5 ha	12	51	4,82	0,36
De 5 a menos de 10 ha	37	226	14,86	1,62
De 10 a menos de 20 ha	45	612	18,07	4,38
De 20 a menos de 50 ha	48	1.501	19,28	10,74
De 50 a menos de 100 ha	10	647	4,02	4,63
De 100 a menos de 200 ha	21	2.983	8,43	21,35
De 200 a menos de 500 ha	10	2.911	4,02	20,84
De 500 a menos de 1000 ha	4	2.586	1,61	18,51
De 1000 a menos de 2500 ha	2	X	0,80	X
De 2500 ha e mais	-	-	0,00	0,00
Produtor sem área	5	0	2,01	0,00
Total	249	13.971	100,00	100,00

1 - Módulo Fiscal; 2 - Fração Mínima da Propriedade; 3 - Índice de Gini.

Fonte: IBGE. Censo Agropecuario 2006, Bahia www.ibge.gov.br.

Elaboração: Projeto GeografAR.

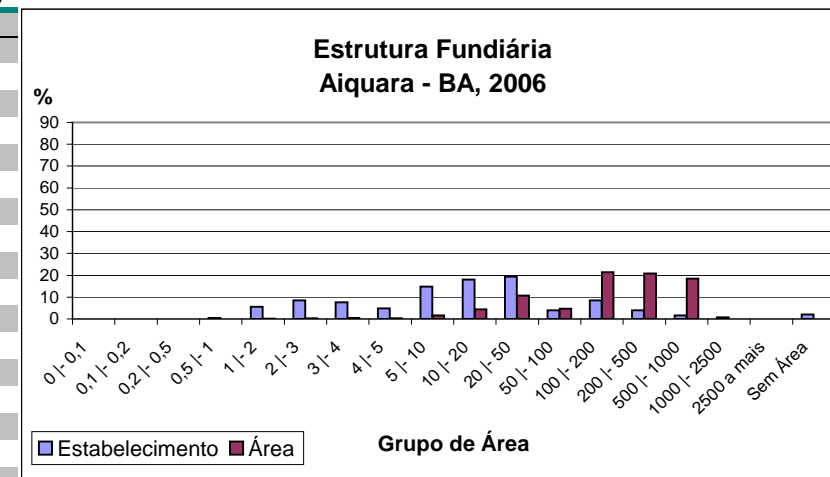

Aiquara - BA		1996	MF ¹ : 35ha	FMP ² : 2ha	IG ³ : 0,793
Grupo de Área	Estabelecimento(Qt)	Área(ha)	Estabelecimento(%)	Área(%)	
Menos de 1 ha	2	1	0,49	0,01	
1 a menos de 2 ha	42	53	10,34	0,32	
2 a menos de 5 ha	120	361	29,56	2,18	
5 a menos de 10 ha	66	435	16,26	2,62	
10 a menos de 20 ha	61	824	15,02	4,98	
20 a menos de 50 ha	56	1.724	13,79	10,41	
50 a menos de 100 ha	23	1.666	5,67	10,06	
100 a menos de 200 ha	19	2.809	4,68	16,96	
200 a menos de 500 ha	13	4.036	3,20	24,37	
500 a menos de 1.000 ha	1	700	0,25	4,23	
1.000 a menos de 2.000 ha	3	3.953	0,74	23,87	
2.000 a menos de 5.000 ha	0	0	0,00	0,00	
5.000 a menos de 10.000 ha	0	0	0,00	0,00	
10.000 a menos de 100.000 ha	0	0	0,00	0,00	
100.000 ha e mais	0	0	0,00	0,00	
sem declaração	0	0	0,00	0,00	
Total	406	16.563	100,00	100,00	

1 - Módulo Fiscal; 2 - Fração Mínima da Propriedade; 3 - Índice de Gini.

Fonte: IBGE, Censo Agropecuário 1995/6, Bahia - www.ibge.gov.br.

Elaboração: Projeto GeografAR, 2004.

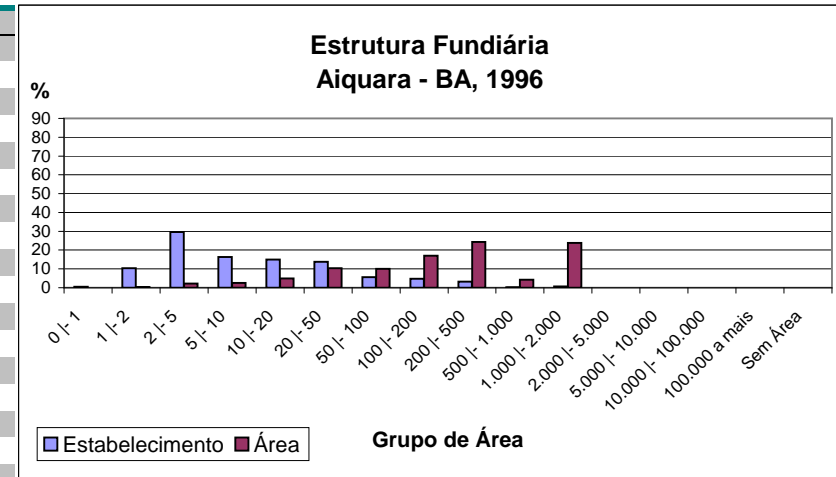

Aiquara - BA		1985	MF ¹ : 35ha	FMP ² : 2ha	IG ³ : 0,782
Grupo de Área	Estabelecimento(Qt)	Área(ha)	Estabelecimento(%)	Área(%)	
Mais de 0 a menos de 1	4	2	1,01	0,01	
De 1 a menos de 2	39	52	9,87	0,29	
De 2 a menos de 5	100	328	25,32	1,84	
De 5 a menos de 10	70	458	17,72	2,57	
De 10 a menos de 20	54	708	13,67	3,98	
De 20 a menos de 50	58	1.739	14,68	9,77	
De 50 a menos de 100	31	2.247	7,85	12,63	
De 100 a menos de 200	20	2.842	5,06	15,97	
De 200 a menos de 500	15	4.390	3,80	24,67	
De 500 a menos de 1.000	1	700	0,25	3,93	
De 1.000 a menos de 2.000	3	4.328	0,76	24,32	
De 2.000 a menos de 5.000	0	0	0,00	0,00	
De 5.000 a menos de 10.000	0	0	0,00	0,00	
De 10.000 a menos de 100.000	0	0	0,00	0,00	
De 100.000 a mais	0	0	0,00	0,00	
Total	395	17.794	100,00	100,00	

1 - Módulo Fiscal; 2 - Fração Mínima da Propriedade; 3 - Índice de Gini.

Fonte: IBGE, Censos Econômicos de 1985. Censo Agropecuário. SR - Bahia. Número 17. Rio de Janeiro, 1985.

Elaboração: Projeto GeografAR, 2004.

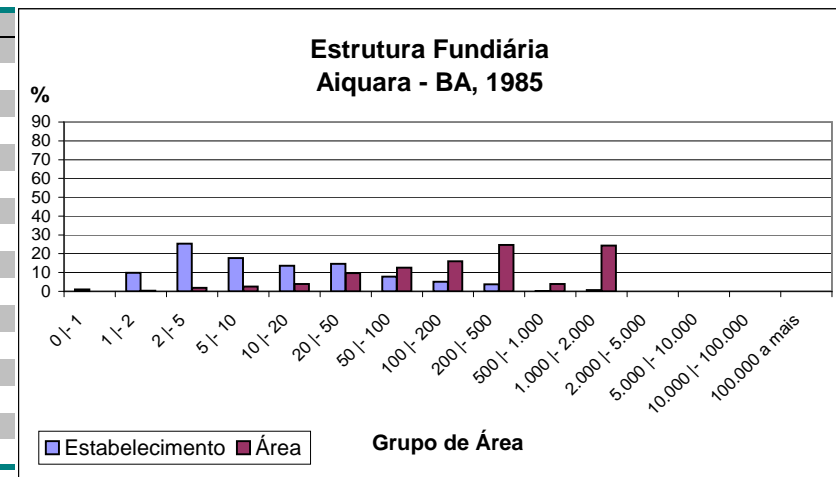

Aiquara - BA		1980	MF ¹ : 35ha	FMP ² : 2ha	IG ³ : 0,706
Grupo de Área	Estabelecimento(Qt)	Área(ha)	Estabelecimento(%)	Área(%)	
Mais de 0 a menos de 1			0,00	0,00	
De 1 a menos de 2	1	1	0,25	0,01	
De 2 a menos de 5	96	321	24,30	2,22	
De 5 a menos de 10	70	458	17,72	3,17	
De 10 a menos de 20	96	1.247	24,30	8,62	
De 20 a menos de 50	72	2.228	18,23	15,41	
De 50 a menos de 100	35	2.503	8,86	17,31	
De 100 a menos de 200	11	1.637	2,78	11,32	
De 200 a menos de 500	11	3.163	2,78	21,88	
De 500 a menos de 1.000	2	1.300	0,51	8,99	
De 1.000 a menos de 2.000	1	1.600	0,25	11,07	
De 2.000 a menos de 5.000			0,00	0,00	
De 5.000 a menos de 10.000			0,00	0,00	
De 10.000 a menos de 100.000			0,00	0,00	
De 100.000 a mais			0,00	0,00	
Total	395	14.458	100,00	100,00	

1 - Módulo Fiscal: 2 - Fração Mínima da Propriedade; 3 - Índice de Gini.

Fonte: IBGE. IX Recenseamento Geral do Brasil -1980.Censo Agropecuário. SR - BA. V. 2, Parte I, Tomo 3, N.15. Rio de Janeiro 1983/4.

Elaboração: Projeto GeografAR, 2004.

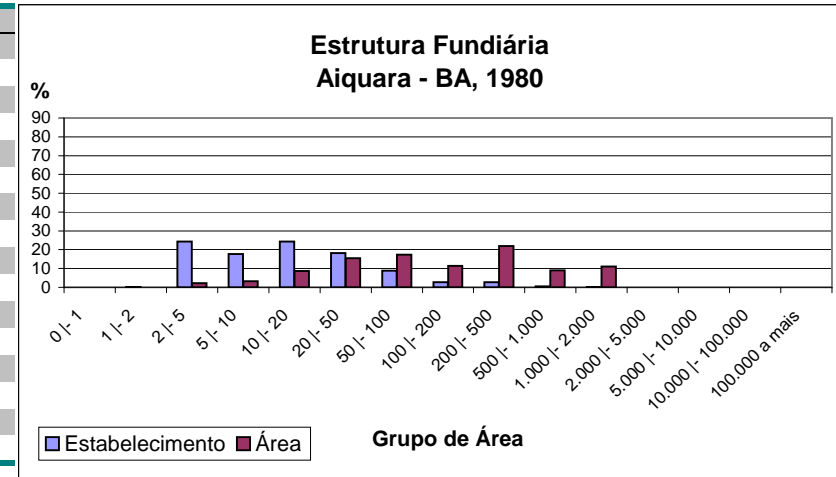

Aiquara - BA		1975	MF ¹ : 35ha	FMP ² : 2ha	IG ³ : 0,7
Grupo de Área	Estabelecimento(Qt)	Área(ha)	Estabelecimento(%)	Área(%)	
Mais de 0 a menos de 1	1	0	0,50	0,00	
De 1 a menos de 2	0	0	0,00	0,00	
De 2 a menos de 5	15	50	7,46	0,29	
De 5 a menos de 10	24	160	11,94	0,94	
De 10 a menos de 20	40	560	19,90	3,30	
De 20 a menos de 50	54	1.720	26,87	10,13	
De 50 a menos de 100	33	2.290	16,42	13,48	
De 100 a menos de 200	17	2.570	8,46	15,13	
De 200 a menos de 500	11	3.079	5,47	18,13	
De 500 a menos de 1.000	3	2.350	1,49	13,83	
De 1.000 a menos de 2.000	3	4.208	1,49	24,77	
De 2.000 a menos de 5.000			0,00	0,00	
De 5.000 a menos de 10.000			0,00	0,00	
De 10.000 a menos de 100.000			0,00	0,00	
De 100.000 a mais			0,00	0,00	
Total	201	16.987	100,00	100,00	

1 - Módulo Fiscal: 2 - Fração Mínima da Propriedade; 3 - Índice de Gini.

Fonte: IBGE. Censos Econômicos de 1975. Censo Agropecuário. SR - Bahia. Volume 1, Parte I, Tomo 13. Rio de Janeiro, 1979.

Elaboração: Projeto GeografAR, 2004.

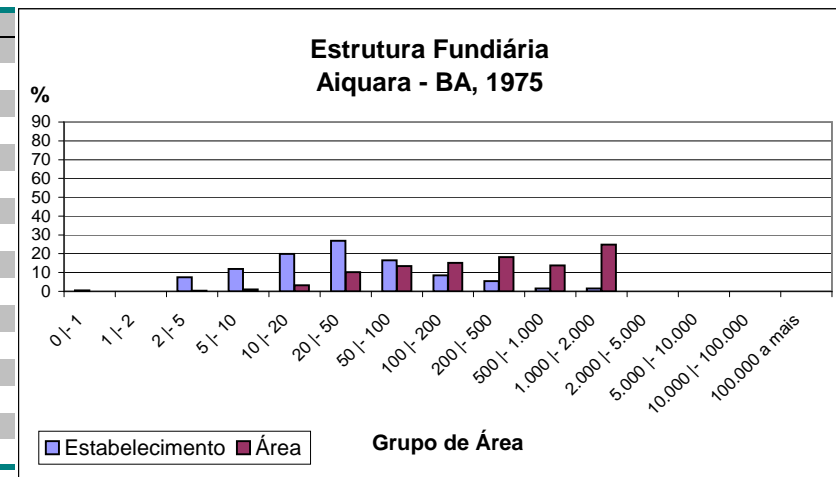

Aiquara - BA		1970	MF ¹ : 35ha	FMP ² : 2ha	IG ³ : 0,721
Grupo de Área	Estabelecimento(Qt)	Área(ha)	Estabelecimento(%)	Área(%)	
Mais de 0 a menos de 1	2	1	0,89	0,01	
De 1 a menos de 2	2	2	0,89	0,01	
De 2 a menos de 5	24	74	10,67	0,45	
De 5 a menos de 10	27	181	12,00	1,10	
De 10 a menos de 20	46	635	20,44	3,85	
De 20 a menos de 50	64	1.958	28,44	11,88	
De 50 a menos de 100	31	2.219	13,78	13,46	
De 100 a menos de 200	12	1.825	5,33	11,07	
De 200 a menos de 500	10	2.785	4,44	16,90	
De 500 a menos de 1.000	4	2.700	1,78	16,38	
De 1.000 a menos de 2.000	3	4.100	1,33	24,88	
De 2.000 a menos de 5.000			0,00	0,00	
De 5.000 a menos de 10.000			0,00	0,00	
De 10.000 a menos de 100.000			0,00	0,00	
De 100.000 a mais			0,00	0,00	
Total	225	16.480	100,00	100,00	

1 - Módulo Fiscal; 2 - Fração Mínima da Propriedade; 3 - Índice de Gini.

Fonte: IBGE. VIII Recenseamento Geral do Brasil -1970. Censo Agropecuário. SR - Bahia. Parte I,Tomo 12. Rio de Janeiro, 1970.

Elaboração: Projeto GeografAR, 2004.

