

Evolução do Índice de Gini e da Estrutura Fundiária. Antas - BA (1960 - 2006)

Ano	Índice de Gini
1960	0,6
1970	0,638
1975	0,659
1980	0,745
1985	0,728
1996	0,781
2006	0,688

Fonte: Projeto GeografAR, 2011.

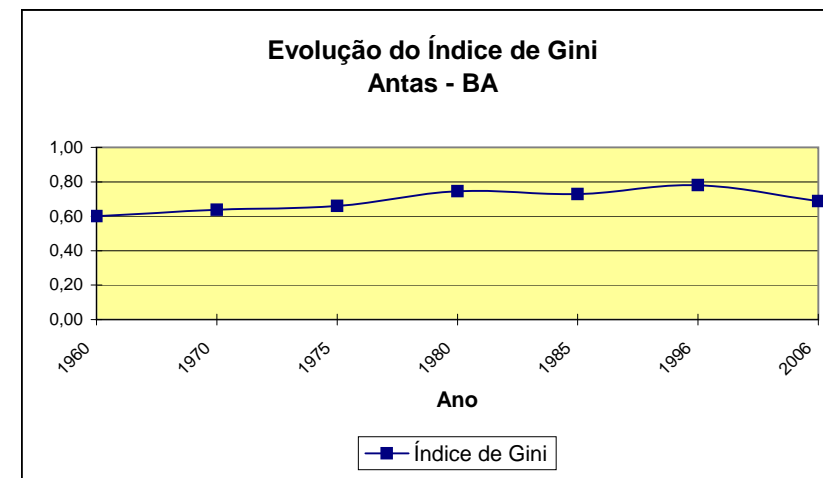

Antas - BA	2006	MF ¹ : 30ha	FMP ² : 2ha	IG ³ : 0,688
Grupo de Área	Estabelecimento(Qt)	Área(ha)	Estabelecimento(%)	Área(%)
Mais de 0 a menos de 0,1 ha	4	0	0,16	0,00
De 0,1 a menos de 0,2 ha	14	2	0,55	0,01
De 0,2 a menos de 0,5 ha	139	46	5,49	0,13
De 0,5 a menos de 1 ha	291	217	11,50	0,63
De 1 a menos de 2 ha	347	510	13,71	1,48
De 2 a menos de 3 ha	145	342	5,73	0,99
De 3 a menos de 4 ha	225	740	8,89	2,14
De 4 a menos de 5 ha	123	559	4,86	1,62
De 5 a menos de 10 ha	450	3.332	17,78	9,65
De 10 a menos de 20 ha	393	5.642	15,53	16,35
De 20 a menos de 50 ha	264	8.028	10,43	23,26
De 50 a menos de 100 ha	83	5.751	3,28	16,67
De 100 a menos de 200 ha	38	5.228	1,50	15,15
De 200 a menos de 500 ha	13	3.508	0,51	10,17
De 500 a menos de 1000 ha	1	X	0,04	X
De 1000 a menos de 2500 ha	-	-	0,00	0,00
De 2500 ha e mais	-	-	0,00	0,00
Produtor sem área	1	X	0,04	X
Total	2.531	34.511	100,00	100,00

1 - Módulo Fiscal; 2 - Fração Mínima da Propriedade; 3 - Índice de Gini.

Fonte: IBGE. Censo Agropecuário 2006, Bahia www.ibge.gov.br.

Elaboração: Projeto GeografAR.

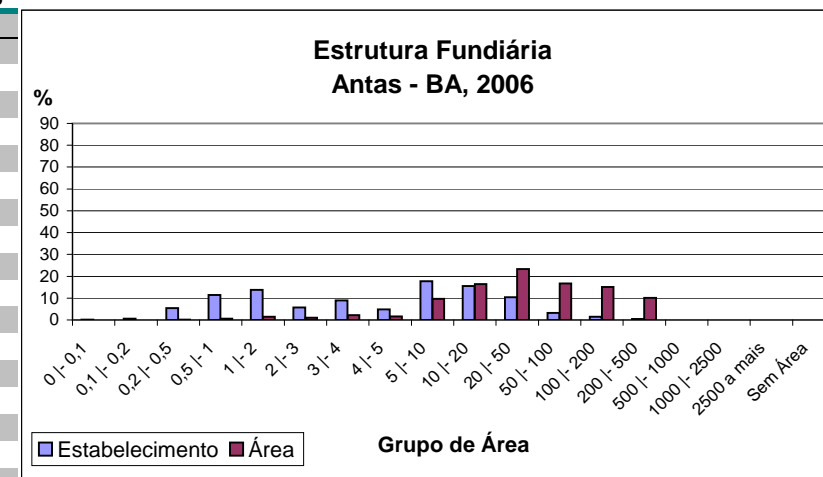

Antas - BA		1996	MF ¹ : 30ha	FMP ² : 2ha	IG ³ : 0,781
Grupo de Área	Estabelecimento(Qt)	Área(ha)	Estabelecimento(%)	Área(%)	
Menos de 1 ha	884	512	33,62	1,53	
1 a menos de 2 ha	410	549	15,60	1,64	
2 a menos de 5 ha	418	1.257	15,90	3,75	
5 a menos de 10 ha	279	1.953	10,61	5,82	
10 a menos de 20 ha	250	3.691	9,51	11,00	
20 a menos de 50 ha	237	7.186	9,01	21,41	
50 a menos de 100 ha	90	6.098	3,42	18,17	
100 a menos de 200 ha	39	5.242	1,48	15,62	
200 a menos de 500 ha	19	5.338	0,72	15,90	
500 a menos de 1.000 ha	3	1.738	0,11	5,18	
1.000 a menos de 2.000 ha	0	0	0,00	0,00	
2.000 a menos de 5.000 ha	0	0	0,00	0,00	
5.000 a menos de 10.000 ha	0	0	0,00	0,00	
10.000 a menos de 100.000 ha	0	0	0,00	0,00	
100.000 ha e mais	0	0	0,00	0,00	
sem declaração	0	0	0,00	0,00	
Total	2.629	33.566	100,00	100,00	

1 - Módulo Fiscal; 2 - Fração Mínima da Propriedade; 3 - Índice de Gini.

Fonte: IBGE, Censo Agropecuário 1995/6, Bahia - www.ibge.gov.br.

Elaboração: Projeto GeografAR, 2004.

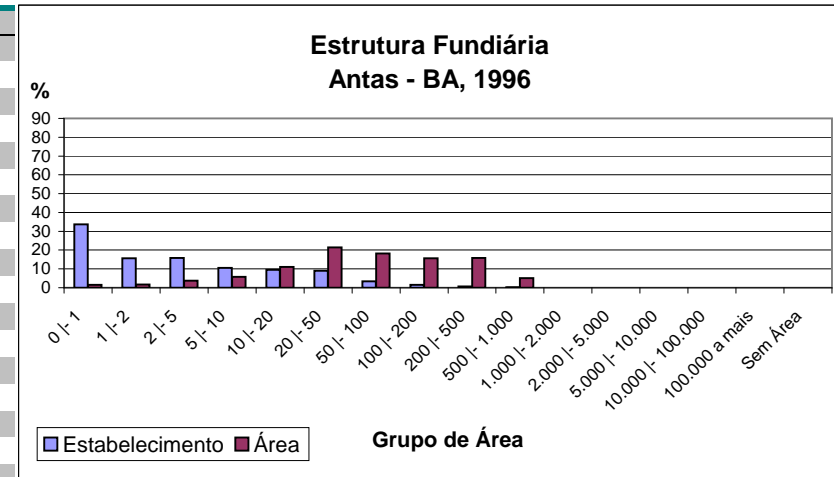

Antas - BA		1985	MF ¹ : 30ha	FMP ² : 2ha	IG ³ : 0,728
Grupo de Área	Estabelecimento(Qt)	Área(ha)	Estabelecimento(%)	Área(%)	
Mais de 0 a menos de 1	616	440	17,72	0,78	
De 1 a menos de 2	551	815	15,85	1,44	
De 2 a menos de 5	697	2.290	20,05	4,04	
De 5 a menos de 10	518	3.825	14,90	6,76	
De 10 a menos de 20	444	6.438	12,77	11,37	
De 20 a menos de 50	423	13.146	12,17	23,22	
De 50 a menos de 100	136	9.542	3,91	16,85	
De 100 a menos de 200	58	8.045	1,67	14,21	
De 200 a menos de 500	30	8.874	0,86	15,67	
De 500 a menos de 1.000	2	1.210	0,06	2,14	
De 1.000 a menos de 2.000	1	1.996	0,03	3,53	
De 2.000 a menos de 5.000			0,00	0,00	
De 5.000 a menos de 10.000			0,00	0,00	
De 10.000 a menos de 100.000			0,00	0,00	
De 100.000 a mais			0,00	0,00	
Total	3.476	56.621	100,00	100,00	

1 - Módulo Fiscal; 2 - Fração Mínima da Propriedade; 3 - Índice de Gini.

Fonte: IBGE, Censos Econômicos de 1985. Censo Agropecuário. SR - Bahia. Número 17. Rio de Janeiro, 1985.

Elaboração: Projeto GeografAR, 2004.

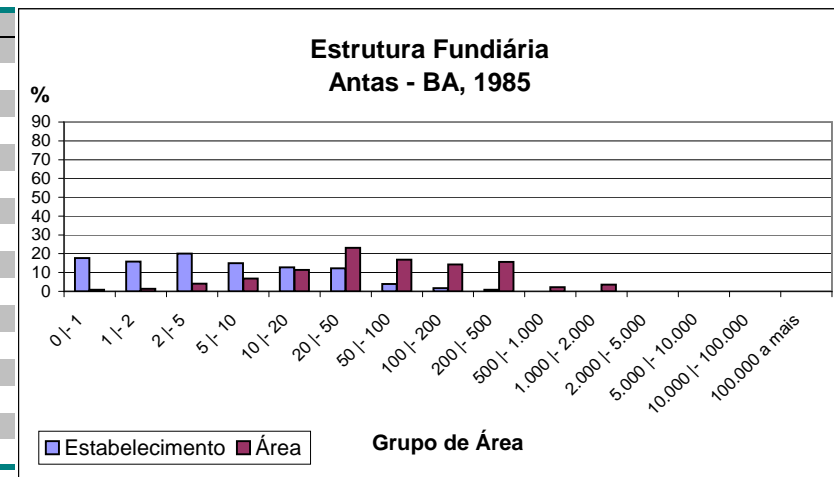

Antas - BA		1980	MF ¹ : 30ha	FMP ² : 2ha	IG ³ : 0,745
Grupo de Área	Estabelecimento(Qt)	Área(ha)	Estabelecimento(%)	Área(%)	
Mais de 0 a menos de 1	558	382	16,51	0,62	
De 1 a menos de 2	540	803	15,98	1,30	
De 2 a menos de 5	645	2.111	19,09	3,42	
De 5 a menos de 10	527	3.873	15,60	6,28	
De 10 a menos de 20	452	6.500	13,38	10,54	
De 20 a menos de 50	421	12.896	12,46	20,92	
De 50 a menos de 100	146	10.253	4,32	16,63	
De 100 a menos de 200	55	7.548	1,63	12,24	
De 200 a menos de 500	26	8.414	0,77	13,65	
De 500 a menos de 1.000	7	4.497	0,21	7,29	
De 1.000 a menos de 2.000	1	1.166	0,03	1,89	
De 2.000 a menos de 5.000	1	3.206	0,03	5,20	
De 5.000 a menos de 10.000			0,00	0,00	
De 10.000 a menos de 100.000			0,00	0,00	
De 100.000 a mais			0,00	0,00	
Total	3.379	61.649	100,00	100,00	

1 - Módulo Fiscal; 2 - Fração Mínima da Propriedade; 3 - Índice de Gini.

Fonte: IBGE. IX Recenseamento Geral do Brasil -1980.Censo Agropecuário. SR - BA. V. 2, Parte I, Tomo 3, N.15. Rio de Janeiro 1983/4.

Elaboração: Projeto GeografAR, 2004.

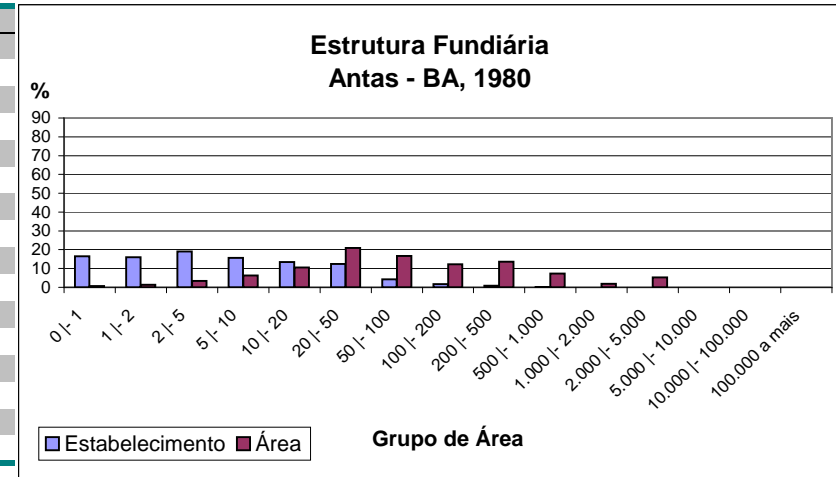

Antas - BA		1975	MF ¹ : 30ha	FMP ² : 2ha	IG ³ : 0,659
Grupo de Área	Estabelecimento(Qt)	Área(ha)	Estabelecimento(%)	Área(%)	
Mais de 0 a menos de 1	135	104	6,26	0,26	
De 1 a menos de 2	298	433	13,82	1,10	
De 2 a menos de 5	473	1.621	21,94	4,13	
De 5 a menos de 10	408	3.066	18,92	7,81	
De 10 a menos de 20	350	5.063	16,23	12,90	
De 20 a menos de 50	345	11.012	16,00	28,05	
De 50 a menos de 100	94	6.657	4,36	16,96	
De 100 a menos de 200	32	4.553	1,48	11,60	
De 200 a menos de 500	19	5.599	0,88	14,26	
De 500 a menos de 1.000	2	1.150	0,09	2,93	
De 1.000 a menos de 2.000			0,00	0,00	
De 2.000 a menos de 5.000			0,00	0,00	
De 5.000 a menos de 10.000			0,00	0,00	
De 10.000 a menos de 100.000			0,00	0,00	
De 100.000 a mais			0,00	0,00	
Total	2.156	39.258	100,00	100,00	

1 - Módulo Fiscal; 2 - Fração Mínima da Propriedade; 3 - Índice de Gini.

Fonte: IBGE. Censos Econômicos de 1975. Censo Agropecuário. SR - Bahia. Volume 1, Parte I, Tomo 13. Rio de Janeiro, 1979.

Elaboração: Projeto GeografAR, 2004.

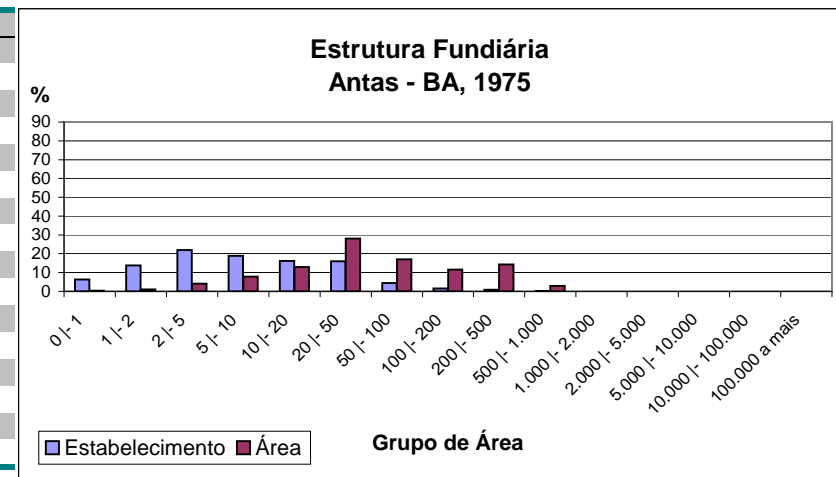

Antas - BA		1970	MF ¹ : 30ha	FMP ² : 2ha	IG ³ : 0,638
Grupo de Área	Estabelecimento(Qt)	Área(ha)	Estabelecimento(%)	Área(%)	
Mais de 0 a menos de 1	31	28	1,85	0,09	
De 1 a menos de 2	199	305	11,87	0,95	
De 2 a menos de 5	395	1.330	23,55	4,14	
De 5 a menos de 10	347	2.612	20,69	8,14	
De 10 a menos de 20	317	4.519	18,90	14,08	
De 20 a menos de 50	255	7.951	15,21	24,78	
De 50 a menos de 100	86	6.063	5,13	18,89	
De 100 a menos de 200	31	4.155	1,85	12,95	
De 200 a menos de 500	15	4.219	0,89	13,15	
De 500 a menos de 1.000	1	907	0,06	2,83	
De 1.000 a menos de 2.000			0,00	0,00	
De 2.000 a menos de 5.000			0,00	0,00	
De 5.000 a menos de 10.000			0,00	0,00	
De 10.000 a menos de 100.000			0,00	0,00	
De 100.000 a mais			0,00	0,00	
Total	1.677	32.089	100,00	100,00	

1 - Módulo Fiscal; 2 - Fração Mínima da Propriedade; 3 - Índice de Gini.

Fonte: IBGE. VIII Recenseamento Geral do Brasil -1970. Censo Agropecuário. SR - Bahia. Parte I, Tomo 12. Rio de Janeiro, 1970.

Elaboração: Projeto GeografAR, 2004.

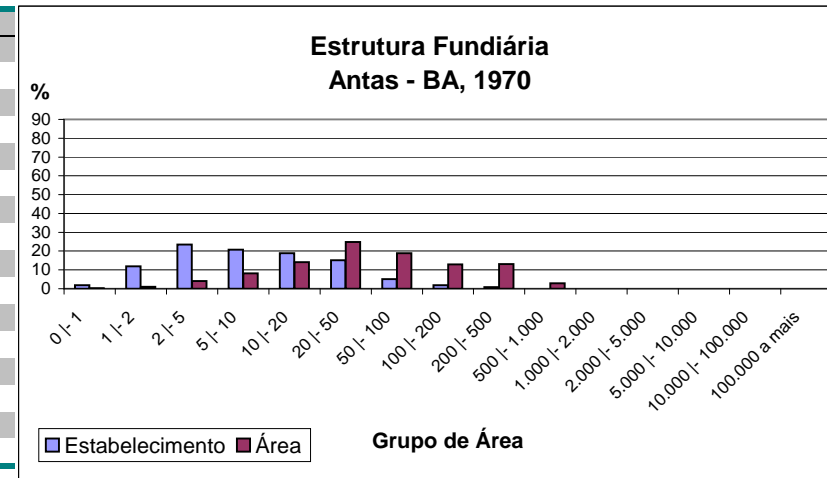

Antas - BA		1960	MF ¹ : 30ha	FMP ² : 2ha	IG ³ : 0,6
Grupo de Área	Estabelecimento(Qt)	Área(ha)	Estabelecimento(%)	Área(%)	
Mais de 0 a menos de 1	16	12	1,39	0,05	
De 1 a menos de 2	46	81	4,00	0,31	
De 2 a menos de 5	227	743	19,74	2,81	
De 5 a menos de 10	243	1.832	21,13	6,93	
De 10 a menos de 20	260	3.628	22,61	13,72	
De 20 a menos de 50	256	7.396	22,26	27,97	
De 50 a menos de 100	68	4.796	5,91	18,14	
De 100 a menos de 200	22	3.121	1,91	11,80	
De 200 a menos de 500	11	3.318	0,96	12,55	
De 500 a menos de 1.000	0	0	0,00	0,00	
De 1.000 a menos de 2.000	1	1.513	0,09	5,72	
De 2.000 a menos de 5.000			0,00	0,00	
De 5.000 a menos de 10.000			0,00	0,00	
De 10.000 a menos de 100.000			0,00	0,00	
De 100.000 a mais			0,00	0,00	
Total	1.150	26.440	100,00	100,00	

1 - Módulo Fiscal; 2 - Fração Mínima da Propriedade; 3 - Índice de Gini.

Fonte: IBGE. VII Recenseamento Geral do Brasil -1960. Censo Agrícola. SR - Bahia. Volume 2, Parte I, Tomo 8. Rio de Janeiro, 1960.

Elaboração: Projeto GeografAR, 2004.

