

Evolução do Índice de Gini e da Estrutura Fundiária. Aracatu - BA (1970 - 2006)

Ano	Índice de Gini
1970	0,471
1975	0,533
1980	0,544
1985	0,635
1996	0,617
2006	0,644

Fonte: Projeto GeografAR, 2011.

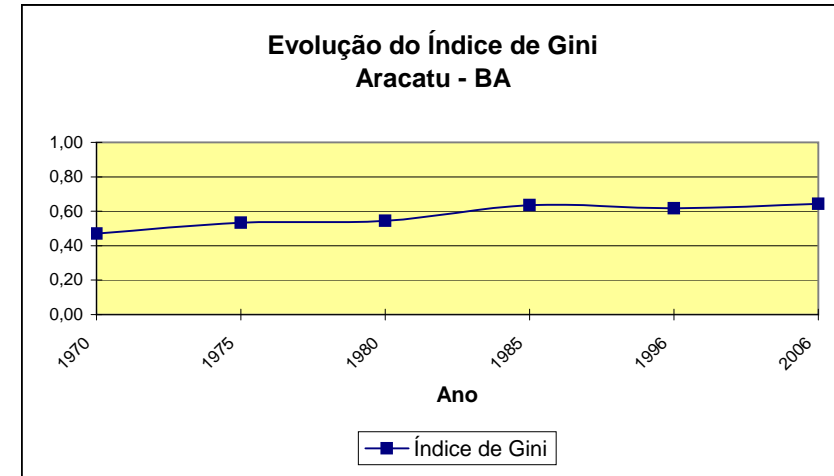

Aracatu - BA	2006	MF ¹ : 65ha	FMP ² : 25ha	IG ³ : 0,644
Grupo de Área	Estabelecimento(Qt)	Área(ha)	Estabelecimento(%)	Área(%)
Mais de 0 a menos de 0,1 ha	1	X	0,04	X
De 0,1 a menos de 0,2 ha	1	X	0,04	X
De 0,2 a menos de 0,5 ha	-	-	0,00	0,00
De 0,5 a menos de 1 ha	18	10	0,68	0,01
De 1 a menos de 2 ha	98	108	3,70	0,12
De 2 a menos de 3 ha	190	386	7,17	0,43
De 3 a menos de 4 ha	140	428	5,28	0,48
De 4 a menos de 5 ha	84	339	3,17	0,38
De 5 a menos de 10 ha	390	2.370	14,71	2,66
De 10 a menos de 20 ha	515	6.435	19,43	7,21
De 20 a menos de 50 ha	670	19.682	25,27	22,06
De 50 a menos de 100 ha	320	20.494	12,07	22,97
De 100 a menos de 200 ha	125	15.362	4,72	17,22
De 200 a menos de 500 ha	44	12.092	1,66	13,55
De 500 a menos de 1000 ha	4	2.433	0,15	2,73
De 1000 a menos de 2500 ha	5	6.077	0,19	6,81
De 2500 ha e mais	1	X	0,04	X
Produtor sem área	45	0	1,70	0,00
Total	2.651	89.216	100,00	100,00

1 - Módulo Fiscal; 2 - Fração Mínima da Propriedade; 3 - Índice de Gini.

Fonte: IBGE. Censo Agropecuario 2006, Bahia www.ibge.gov.br.

Elaboração: Projeto GeografAR.

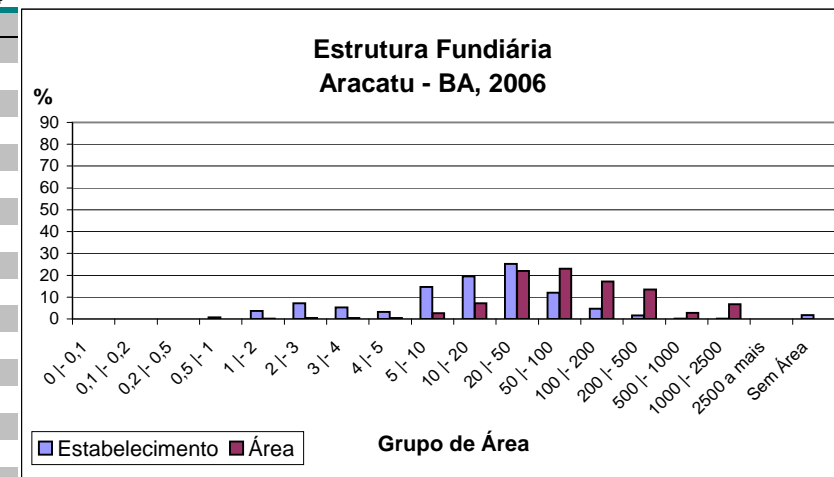

Aracatu - BA		1996	MF ¹ : 65ha	FMP ² : 25ha	IG ³ : 0,617
Grupo de Área	Estabelecimento(Qt)	Área(ha)	Estabelecimento(%)	Área(%)	
Menos de 1 ha	2	1	0,08	0,00	
1 a menos de 2 ha	27	27	1,10	0,03	
2 a menos de 5 ha	215	643	8,73	0,64	
5 a menos de 10 ha	366	2.264	14,87	2,24	
10 a menos de 20 ha	592	7.256	24,05	7,17	
20 a menos de 50 ha	701	19.609	28,47	19,38	
50 a menos de 100 ha	317	20.524	12,88	20,28	
100 a menos de 200 ha	158	19.424	6,42	19,19	
200 a menos de 500 ha	67	17.458	2,72	17,25	
500 a menos de 1.000 ha	14	9.190	0,57	9,08	
1.000 a menos de 2.000 ha	2	2.800	0,08	2,77	
2.000 a menos de 5.000 ha	1	2.000	0,04	1,98	
5.000 a menos de 10.000 ha	0	0	0,00	0,00	
10.000 a menos de 100.000 ha	0	0	0,00	0,00	
100.000 ha e mais	0	0	0,00	0,00	
sem declaração	0	0	0,00	0,00	
Total	2.462	101.196	100,00	100,00	

1 - Módulo Fiscal; 2 - Fração Mínima da Propriedade; 3 - Índice de Gini.

Fonte: IBGE, Censo Agropecuário 1995/6, Bahia - www.ibge.gov.br.

Elaboração: Projeto GeografAR, 2004.

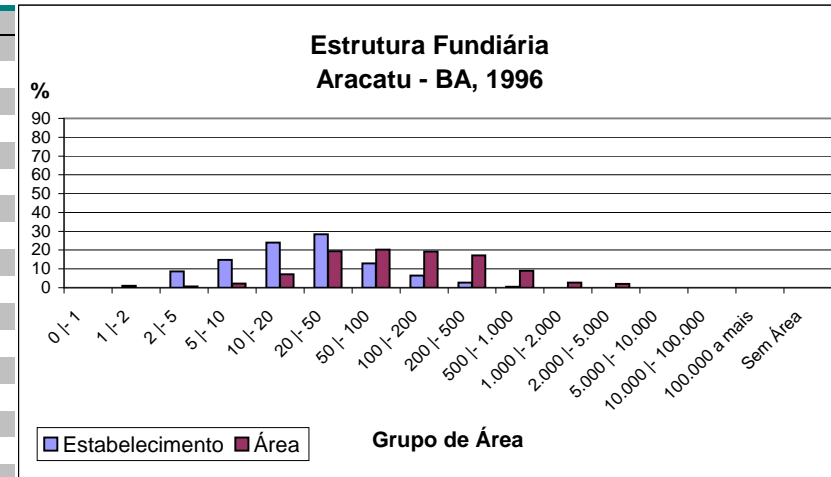

Aracatu - BA		1985	MF ¹ : 65ha	FMP ² : 25ha	IG ³ : 0,635
Grupo de Área	Estabelecimento(Qt)	Área(ha)	Estabelecimento(%)	Área(%)	
Mais de 0 a menos de 1			0,00	0,00	
De 1 a menos de 2	3	3	0,13	0,00	
De 2 a menos de 5	231	728	10,01	0,68	
De 5 a menos de 10	354	2.236	15,34	2,08	
De 10 a menos de 20	499	6.057	21,62	5,62	
De 20 a menos de 50	612	17.201	26,52	15,97	
De 50 a menos de 100	328	20.621	14,21	19,14	
De 100 a menos de 200	174	21.381	7,54	19,85	
De 200 a menos de 500	91	24.994	3,94	23,20	
De 500 a menos de 1.000	12	7.766	0,52	7,21	
De 1.000 a menos de 2.000	3	3.200	0,13	2,97	
De 2.000 a menos de 5.000	1	3.545	0,04	3,29	
De 5.000 a menos de 10.000			0,00	0,00	
De 10.000 a menos de 100.000			0,00	0,00	
De 100.000 a mais			0,00	0,00	
Total	2.308	107.732	100,00	100,00	

1 - Módulo Fiscal; 2 - Fração Mínima da Propriedade; 3 - Índice de Gini.

Elaboração: Projeto GeografAR, 2004.

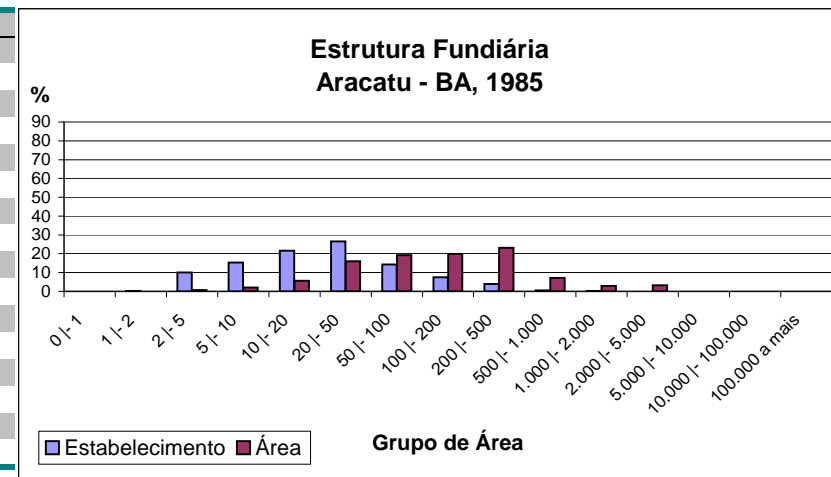

Aracatu - BA		1980	MF ¹ : 65ha	FMP ² : 25ha	IG ³ : 0,544
Grupo de Área	Estabelecimento(Qt)	Área(ha)	Estabelecimento(%)	Área(%)	
Mais de 0 a menos de 1			0,00	0,00	
De 1 a menos de 2			0,00	0,00	
De 2 a menos de 5	3	10	0,24	0,01	
De 5 a menos de 10	35	191	2,75	0,17	
De 10 a menos de 20	134	1.699	10,51	1,55	
De 20 a menos de 50	439	12.373	34,43	11,25	
De 50 a menos de 100	315	19.792	24,71	18,00	
De 100 a menos de 200	220	26.794	17,25	24,37	
De 200 a menos de 500	110	30.173	8,63	27,45	
De 500 a menos de 1.000	15	9.750	1,18	8,87	
De 1.000 a menos de 2.000	2	2.740	0,16	2,49	
De 2.000 a menos de 5.000	2	6.413	0,16	5,83	
De 5.000 a menos de 10.000			0,00	0,00	
De 10.000 a menos de 100.000			0,00	0,00	
De 100.000 a mais			0,00	0,00	
Total	1.275	109.935	100,00	100,00	

1 - Módulo Fiscal: 2 - Fração Mínima da Propriedade; 3 - Índice de Gini.
 Elaboração: Projeto GeografAR, 2004.

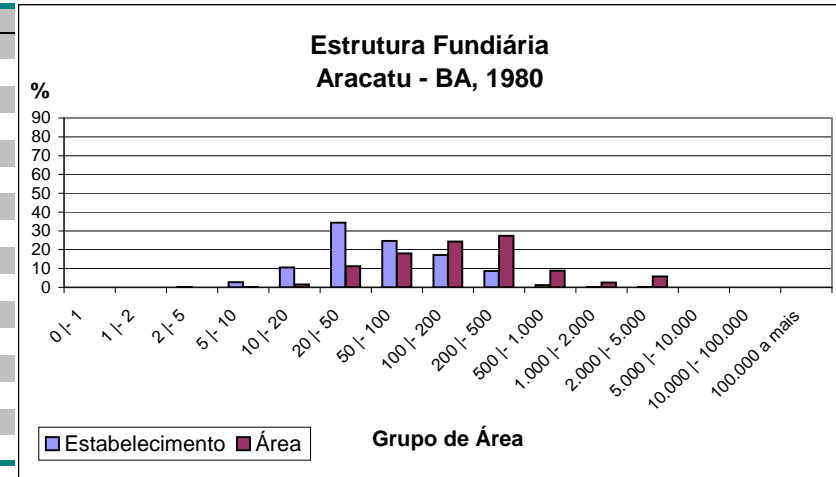

Aracatu - BA		1975	MF ¹ : 65ha	FMP ² : 25ha	IG ³ : 0,533
Grupo de Área	Estabelecimento(Qt)	Área(ha)	Estabelecimento(%)	Área(%)	
Mais de 0 a menos de 1			0,00	0,00	
De 1 a menos de 2			0,00	0,00	
De 2 a menos de 5	5	16	0,48	0,02	
De 5 a menos de 10	14	97	1,34	0,10	
De 10 a menos de 20	105	1.341	10,05	1,32	
De 20 a menos de 50	323	9.267	30,91	9,09	
De 50 a menos de 100	253	16.219	24,21	15,91	
De 100 a menos de 200	202	24.592	19,33	24,12	
De 200 a menos de 500	120	31.572	11,48	30,96	
De 500 a menos de 1.000	20	12.258	1,91	12,02	
De 1.000 a menos de 2.000	1	1.100	0,10	1,08	
De 2.000 a menos de 5.000	2	5.500	0,19	5,39	
De 5.000 a menos de 10.000			0,00	0,00	
De 10.000 a menos de 100.000			0,00	0,00	
De 100.000 a mais			0,00	0,00	
Total	1.045	101.962	100,00	100,00	

1 - Módulo Fiscal: 2 - Fração Mínima da Propriedade; 3 - Índice de Gini.
 Elaboração: Projeto GeografAR, 2004.

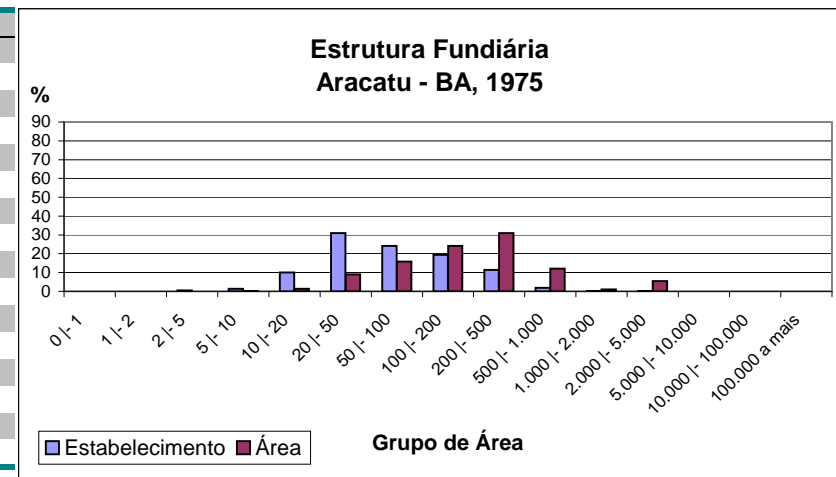

Aracatu - BA		1970	MF ¹ : 65ha	FMP ² : 25ha	IG ³ : 0,471
<i>Grupo de Área</i>		<i>Estabelecimento(Qt)</i>	<i>Área(ha)</i>	<i>Estabelecimento(%)</i>	<i>Área(%)</i>
Mais de 0 a menos de 1				0,00	0,00
De 1 a menos de 2				0,00	0,00
De 2 a menos de 5		4	14	0,45	0,01
De 5 a menos de 10		6	40	0,68	0,04
De 10 a menos de 20		46	601	5,19	0,63
De 20 a menos de 50		240	7.463	27,06	7,77
De 50 a menos de 100		224	14.344	25,25	14,93
De 100 a menos de 200		216	26.030	24,35	27,10
De 200 a menos de 500		133	35.081	14,99	36,52
De 500 a menos de 1.000		16	9.280	1,80	9,66
De 1.000 a menos de 2.000		1	1.200	0,11	1,25
De 2.000 a menos de 5.000		1	2.000	0,11	2,08
De 5.000 a menos de 10.000				0,00	0,00
De 10.000 a menos de 100.000				0,00	0,00
De 100.000 a mais				0,00	0,00
Total		887	96.053	100,00	100,00

1 - Módulo Fiscal; 2 - Fração Mínima da Propriedade; 3 - Índice de Gini.
 Elaboração: Projeto GeografAR, 2004.

