

## Evolução do Índice de Gini e da Estrutura Fundiária. Araci - BA (1920 - 2006)

Ano	Índice de Gini
1920	0,995
1960	0,702
1970	0,713
1975	0,705
1980	0,739
1985	0,746
1996	0,772
2006	0,783

Fonte: Projeto GeografAR, 2011.

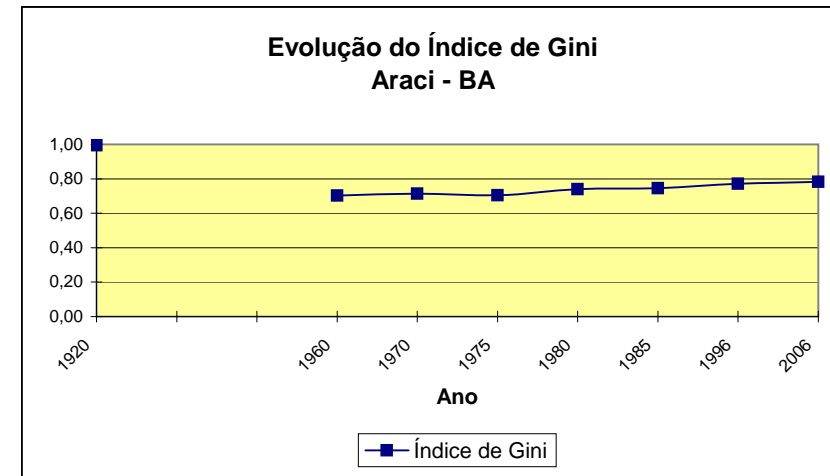

Araci - BA		2006	MF <sup>1</sup> : 50ha	FMP <sup>2</sup> : 3ha	IG <sup>3</sup> : 0,783
Grupo de Área	Estabelecimento(Qt)	Área(ha)	Estabelecimento(%)	Área(%)	
Mais de 0 a menos de 0,1 ha	32	1	0,49	0,00	
De 0,1 a menos de 0,2 ha	8	1	0,12	0,00	
De 0,2 a menos de 0,5 ha	374	144	5,68	0,11	
De 0,5 a menos de 1 ha	562	457	8,54	0,35	
De 1 a menos de 2 ha	820	1.213	12,46	0,92	
De 2 a menos de 3 ha	612	1.438	9,30	1,09	
De 3 a menos de 4 ha	563	1.913	8,55	1,45	
De 4 a menos de 5 ha	497	2.201	7,55	1,67	
De 5 a menos de 10 ha	1.142	8.271	17,35	6,28	
De 10 a menos de 20 ha	861	12.441	13,08	9,44	
De 20 a menos de 50 ha	727	22.396	11,04	17,00	
De 50 a menos de 100 ha	177	12.338	2,69	9,36	
De 100 a menos de 200 ha	99	13.439	1,50	10,20	
De 200 a menos de 500 ha	52	16.950	0,79	12,86	
De 500 a menos de 1000 ha	24	16.514	0,36	12,53	
De 1000 a menos de 2500 ha	9	13.329	0,14	10,12	
De 2500 ha e mais	2	X	0,03	X	
Produtor sem área	22	0	0,33	0,00	
<b>Total</b>	<b>6.583</b>	<b>131.758</b>	<b>100,00</b>	<b>100,00</b>	

1 - Módulo Fiscal; 2 - Fração Mínima da Propriedade; 3 - Índice de Gini.

Fonte: IBGE. Censo Agropecuário 2006, Bahia [www.ibge.gov.br](http://www.ibge.gov.br).

Elaboração: Projeto GeografAR.

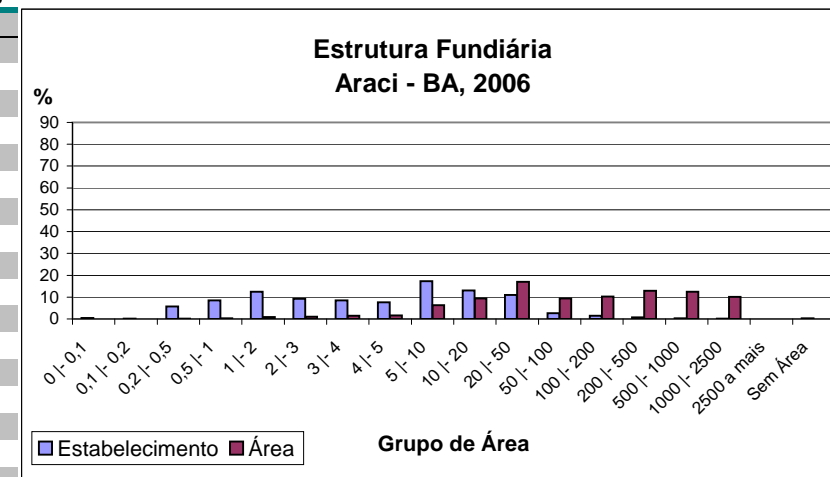

Araci - BA		1996	MF <sup>1</sup> : 50ha	FMP <sup>2</sup> : 3ha	IG <sup>3</sup> : 0,772
Grupo de Área	Estabelecimento(Qt)	Área(ha)	Estabelecimento(%)	Área(%)	
Menos de 1 ha	723	519	12,18	0,46	
1 a menos de 2 ha	801	1.161	13,49	1,04	
2 a menos de 5 ha	1.679	5.391	28,29	4,82	
5 a menos de 10 ha	988	6.983	16,64	6,24	
10 a menos de 20 ha	747	10.361	12,58	9,26	
20 a menos de 50 ha	672	19.944	11,32	17,82	
50 a menos de 100 ha	169	11.441	2,85	10,22	
100 a menos de 200 ha	80	10.846	1,35	9,69	
200 a menos de 500 ha	47	13.545	0,79	12,10	
500 a menos de 1.000 ha	20	12.772	0,34	11,41	
1.000 a menos de 2.000 ha	8	12.362	0,13	11,04	
2.000 a menos de 5.000 ha	2	6.621	0,03	5,91	
5.000 a menos de 10.000 ha	0	0	0,00	0,00	
10.000 a menos de 100.000 ha	0	0	0,00	0,00	
100.000 ha e mais	0	0	0,00	0,00	
sem declaração	0	0	0,00	0,00	
<b>Total</b>	<b>5.936</b>	<b>111.947</b>	<b>100,00</b>	<b>100,00</b>	

1 - Módulo Fiscal; 2 - Fração Mínima da Propriedade; 3 - Índice de Gini.

Fonte: IBGE, Censo Agropecuário 1995/6, Bahia - [www.ibge.gov.br](http://www.ibge.gov.br).

Elaboração: Projeto GeografAR, 2004.

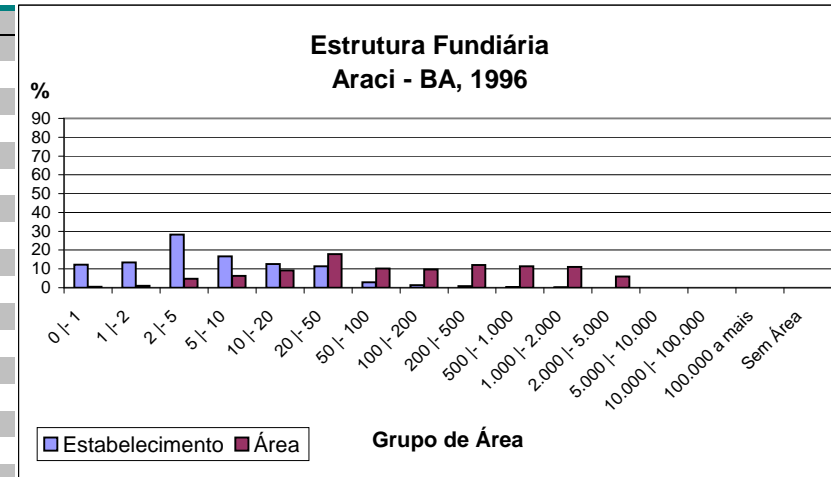

Araci - BA		1985	MF <sup>1</sup> : 50ha	FMP <sup>2</sup> : 3ha	IG <sup>3</sup> : 0,746
Grupo de Área	Estabelecimento(Qt)	Área(ha)	Estabelecimento(%)	Área(%)	
Mais de 0 a menos de 1	412	316	8,24	0,28	
De 1 a menos de 2	553	829	11,06	0,73	
De 2 a menos de 5	1.355	4.533	27,10	3,99	
De 5 a menos de 10	880	6.396	17,60	5,63	
De 10 a menos de 20	709	10.135	14,18	8,92	
De 20 a menos de 50	706	21.612	14,12	19,02	
De 50 a menos de 100	219	15.520	4,38	13,66	
De 100 a menos de 200	84	11.334	1,68	9,97	
De 200 a menos de 500	53	15.324	1,06	13,49	
De 500 a menos de 1.000	19	11.743	0,38	10,33	
De 1.000 a menos de 2.000	9	12.109	0,18	10,66	
De 2.000 a menos de 5.000	1	3.774	0,02	3,32	
De 5.000 a menos de 10.000			0,00	0,00	
De 10.000 a menos de 100.000			0,00	0,00	
De 100.000 a mais			0,00	0,00	
<b>Total</b>	<b>5.000</b>	<b>113.625</b>	<b>100,00</b>	<b>100,00</b>	

1 - Módulo Fiscal; 2 - Fração Mínima da Propriedade; 3 - Índice de Gini.

Fonte: IBGE, Censos Econômicos de 1985. Censo Agropecuário. SR - Bahia. Número 17. Rio de Janeiro, 1985.

Elaboração: Projeto GeografAR, 2004.

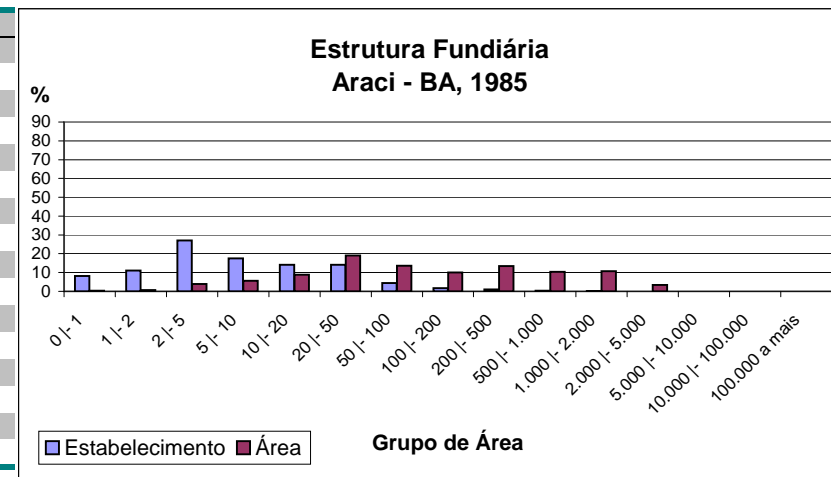

Araci - BA		1980	MF <sup>1</sup> : 50ha	FMP <sup>2</sup> : 3ha	IG <sup>3</sup> : 0,739
Grupo de Área	Estabelecimento(Qt)	Área(ha)	Estabelecimento(%)	Área(%)	
Mais de 0 a menos de 1	218	173	5,09	0,15	
De 1 a menos de 2	376	565	8,79	0,48	
De 2 a menos de 5	1.117	3.811	26,10	3,27	
De 5 a menos de 10	806	5.933	18,84	5,09	
De 10 a menos de 20	655	9.300	15,31	7,97	
De 20 a menos de 50	701	21.728	16,38	18,62	
De 50 a menos de 100	224	16.104	5,23	13,80	
De 100 a menos de 200	96	12.721	2,24	10,90	
De 200 a menos de 500	60	17.515	1,40	15,01	
De 500 a menos de 1.000	16	11.807	0,37	10,12	
De 1.000 a menos de 2.000	9	12.806	0,21	10,98	
De 2.000 a menos de 5.000	1	4.207	0,02	3,61	
De 5.000 a menos de 10.000			0,00	0,00	
De 10.000 a menos de 100.000			0,00	0,00	
De 100.000 a mais			0,00	0,00	
<b>Total</b>	<b>4.279</b>	<b>116.670</b>	<b>100,00</b>	<b>100,00</b>	

1 - Módulo Fiscal; 2 - Fração Mínima da Propriedade; 3 - Índice de Gini.

Fonte: IBGE. IX Recenseamento Geral do Brasil -1980.Censo Agropecuário. SR - BA. V. 2, Parte I, Tomo 3, N.15. Rio de Janeiro 1983/4.

Elaboração: Projeto GeografAR, 2004.

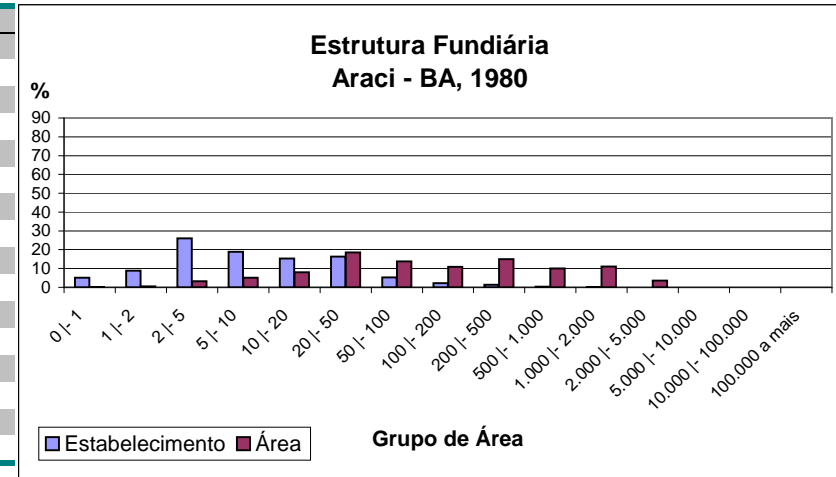

Araci - BA		1975	MF <sup>1</sup> : 50ha	FMP <sup>2</sup> : 3ha	IG <sup>3</sup> : 0,705
Grupo de Área	Estabelecimento(Qt)	Área(ha)	Estabelecimento(%)	Área(%)	
Mais de 0 a menos de 1	139	113	3,54	0,12	
De 1 a menos de 2	364	548	9,28	0,59	
De 2 a menos de 5	1.113	3.769	28,38	4,05	
De 5 a menos de 10	713	5.295	18,18	5,69	
De 10 a menos de 20	573	8.003	14,61	8,59	
De 20 a menos de 50	663	20.628	16,90	22,15	
De 50 a menos de 100	205	14.556	5,23	15,63	
De 100 a menos de 200	91	12.361	2,32	13,27	
De 200 a menos de 500	45	13.008	1,15	13,97	
De 500 a menos de 1.000	10	6.832	0,25	7,34	
De 1.000 a menos de 2.000	6	8.019	0,15	8,61	
De 2.000 a menos de 5.000			0,00	0,00	
De 5.000 a menos de 10.000			0,00	0,00	
De 10.000 a menos de 100.000			0,00	0,00	
De 100.000 a mais			0,00	0,00	
<b>Total</b>	<b>3.922</b>	<b>93.132</b>	<b>100,00</b>	<b>100,00</b>	

1 - Módulo Fiscal; 2 - Fração Mínima da Propriedade; 3 - Índice de Gini.

Fonte: IBGE. Censos Econômicos de 1975. Censo Agropecuário. SR - Bahia. Volume 1, Parte I, Tomo 13. Rio de Janeiro, 1979.

Elaboração: Projeto GeografAR, 2004.

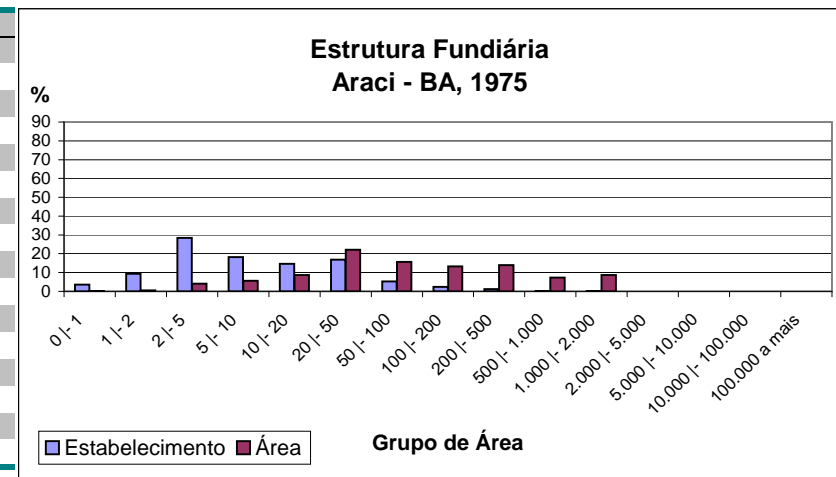

Araci - BA		1970	MF <sup>1</sup> : 50ha	FMP <sup>2</sup> : 3ha	IG <sup>3</sup> : 0,713
Grupo de Área	Estabelecimento(Qt)	Área(ha)	Estabelecimento(%)	Área(%)	
Mais de 0 a menos de 1	176	122	5,19	0,15	
De 1 a menos de 2	290	416	8,54	0,52	
De 2 a menos de 5	940	3.077	27,70	3,81	
De 5 a menos de 10	620	4.558	18,27	5,65	
De 10 a menos de 20	473	6.606	13,94	8,18	
De 20 a menos de 50	595	18.316	17,53	22,69	
De 50 a menos de 100	175	12.401	5,16	15,36	
De 100 a menos de 200	71	9.823	2,09	12,17	
De 200 a menos de 500	38	11.598	1,12	14,37	
De 500 a menos de 1.000	12	8.093	0,35	10,03	
De 1.000 a menos de 2.000	4	5.706	0,12	7,07	
De 2.000 a menos de 5.000			0,00	0,00	
De 5.000 a menos de 10.000			0,00	0,00	
De 10.000 a menos de 100.000			0,00	0,00	
De 100.000 a mais			0,00	0,00	
<b>Total</b>	<b>3.394</b>	<b>80.716</b>	<b>100,00</b>	<b>100,00</b>	

1 - Módulo Fiscal; 2 - Fração Mínima da Propriedade; 3 - Índice de Gini.

Fonte: IBGE. VIII Recenseamento Geral do Brasil -1970. Censo Agropecuário. SR - Bahia. Parte I, Tomo 12. Rio de Janeiro, 1970.

Elaboração: Projeto GeografAR, 2004.

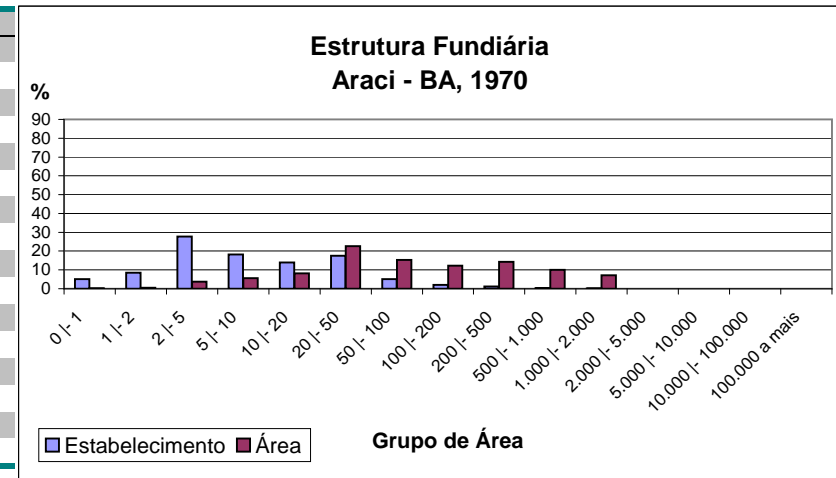

Araci - BA		1960	MF <sup>1</sup> : 50ha	FMP <sup>2</sup> : 3ha	IG <sup>3</sup> : 0,702
Grupo de Área	Estabelecimento(Qt)	Área(ha)	Estabelecimento(%)	Área(%)	
Mais de 0 a menos de 1	41	33	1,63	0,04	
De 1 a menos de 2	119	193	4,74	0,26	
De 2 a menos de 5	589	1.974	23,46	2,66	
De 5 a menos de 10	606	4.750	24,13	6,39	
De 10 a menos de 20	382	5.301	15,21	7,14	
De 20 a menos de 50	527	16.128	20,99	21,71	
De 50 a menos de 100	133	9.820	5,30	13,22	
De 100 a menos de 200	59	8.334	2,35	11,22	
De 200 a menos de 500	46	13.329	1,83	17,94	
De 500 a menos de 1.000	5	3.920	0,20	5,28	
De 1.000 a menos de 2.000	2	3.267	0,08	4,40	
De 2.000 a menos de 5.000	2	7.234	0,08	9,74	
De 5.000 a menos de 10.000			0,00	0,00	
De 10.000 a menos de 100.000			0,00	0,00	
De 100.000 a mais			0,00	0,00	
<b>Total</b>	<b>2.511</b>	<b>74.283</b>	<b>100,00</b>	<b>100,00</b>	

1 - Módulo Fiscal; 2 - Fração Mínima da Propriedade; 3 - Índice de Gini.

Fonte: IBGE. VII Recenseamento Geral do Brasil -1960. Censo Agrícola. SR - Bahia. Volume 2, Parte I, Tomo 8. Rio de Janeiro, 1960.

Elaboração: Projeto GeografAR, 2004.

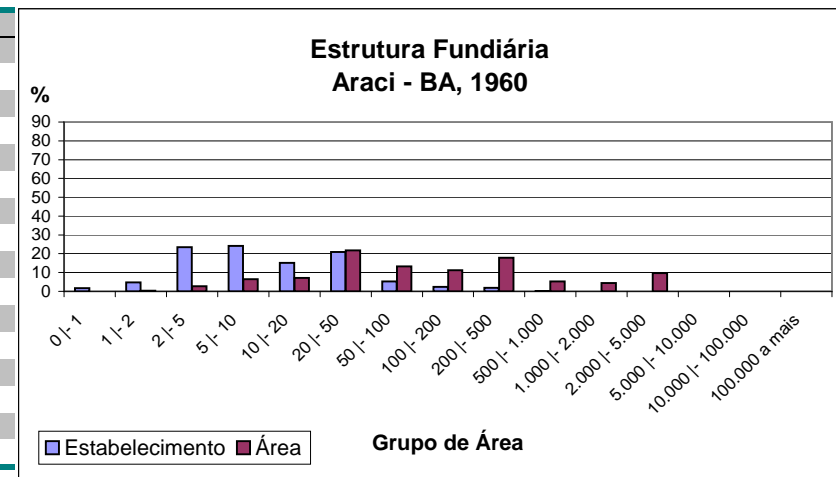

Araci - BA		1920		IG <sup>3</sup> : 0,995	
Grupo de Área	Estabelecimento(Qt)	Área(ha)	Estabelecimento(%)	Área(%)	
Mais de 0 a menos de 41	312	7	80,41	0,01	
De 41 a menos de 100	49	63	12,63	0,13	
De 100 a menos de 201	12	132	3,09	0,27	
De 201 a menos de 401	5	261	1,29	0,53	
De 401 a menos de 1001	6	581	1,55	1,18	
De 1001 a menos de 2001	1	1.306	0,26	2,66	
De 2001 a menos de 5001	2	3.267	0,52	6,64	
De 5001 a menos de 10001	0	0	0,00	0,00	
De 10001 a menos de 25000	0	0	0,00	0,00	
De 25000 a mais	1	43.564	0,26	88,58	
<b>Total</b>	<b>388</b>	<b>49.181</b>	<b>100,00</b>	<b>100,00</b>	

Desmembrado de Serrinha, em 1890, com o nome de "Vila do Raso". Em 1904, recebeu o nome "Araci", sendo extinto em 1931 e restaurado de Serrinha em 1956.

Fonte: IBGE. Recenseamento Geral do Brasil - 1920. Censo Agrícola, SR- Bahia. Volume 3, Parte I, Tomo 1. Rio de Janeiro, 1920.

Elaboração: Projeto GeografAR, 2004.

