

Evolução do Índice de Gini e da Estrutura Fundiária. Aratuípe - BA (1920 - 2006)

Ano	Índice de Gini
1920	0,868
1940	0,547
1950	0,645
1960	0,581
1970	0,623
1975	0,603
1980	0,708
1985	0,641
1996	0,65
2006	0,773

Fonte: Projeto GeografAR, 2011.

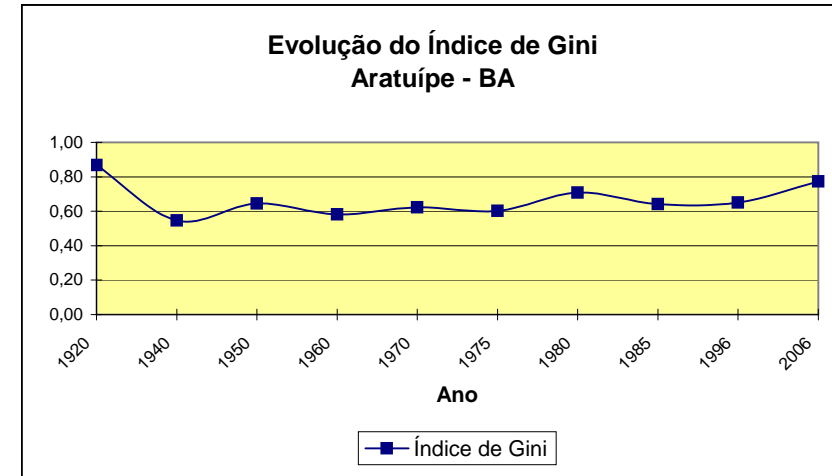

Aratuípe - BA	2006	MF ¹ : 30ha	FMP ² : 3ha	IG ³ : 0,773
Grupo de Área	Estabelecimento(Qt)	Área(ha)	Estabelecimento(%)	Área(%)
Mais de 0 a menos de 0,1 ha	2	X	0,26	X
De 0,1 a menos de 0,2 ha	-	-	0,00	0,00
De 0,2 a menos de 0,5 ha	51	20	6,75	0,16
De 0,5 a menos de 1 ha	82	67	10,86	0,54
De 1 a menos de 2 ha	96	131	12,72	1,05
De 2 a menos de 3 ha	69	165	9,14	1,33
De 3 a menos de 4 ha	81	275	10,73	2,21
De 4 a menos de 5 ha	56	245	7,42	1,97
De 5 a menos de 10 ha	109	759	14,44	6,09
De 10 a menos de 20 ha	91	1.244	12,05	9,98
De 20 a menos de 50 ha	69	2.147	9,14	17,22
De 50 a menos de 100 ha	22	1.565	2,91	12,56
De 100 a menos de 200 ha	8	1.310	1,06	10,51
De 200 a menos de 500 ha	11	3.260	1,46	26,15
De 500 a menos de 1000 ha	2	X	0,26	X
De 1000 a menos de 2500 ha	-	-	0,00	0,00
De 2500 ha e mais	-	-	0,00	0,00
Produtor sem área	6	0	0,79	0,00
Total	755	12.465	100,00	100,00

1 - Módulo Fiscal; 2 - Fração Mínima da Propriedade; 3 - Índice de Gini.

Fonte: IBGE. Censo Agropecuário 2006, Bahia www.ibge.gov.br.

Elaboração: Projeto GeografAR.

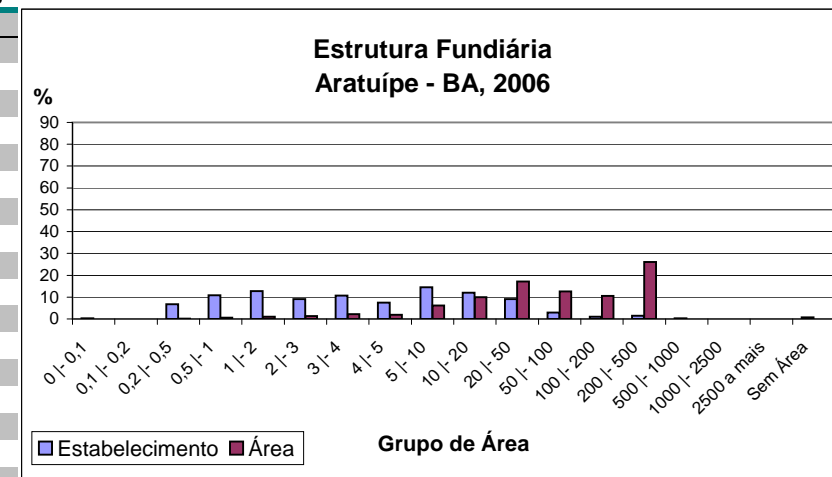

Aratuípe - BA		1996	MF ¹ : 30ha	FMP ² : 3ha	IG ³ : 0,65
Grupo de Área	Estabelecimento(Qt)	Área(ha)	Estabelecimento(%)	Área(%)	
Menos de 1 ha	34	27	4,78	0,16	
1 a menos de 2 ha	67	98	9,42	0,59	
2 a menos de 5 ha	151	509	21,24	3,09	
5 a menos de 10 ha	124	861	17,44	5,23	
10 a menos de 20 ha	110	1.590	15,47	9,66	
20 a menos de 50 ha	151	4.519	21,24	27,46	
50 a menos de 100 ha	38	2.513	5,34	15,27	
100 a menos de 200 ha	26	3.439	3,66	20,90	
200 a menos de 500 ha	10	2.902	1,41	17,63	
500 a menos de 1.000 ha	0	0	0,00	0,00	
1.000 a menos de 2.000 ha	0	0	0,00	0,00	
2.000 a menos de 5.000 ha	0	0	0,00	0,00	
5.000 a menos de 10.000 ha	0	0	0,00	0,00	
10.000 a menos de 100.000 ha	0	0	0,00	0,00	
100.000 ha e mais	0	0	0,00	0,00	
sem declaração	0	0	0,00	0,00	
Total	711	16.459	100,00	100,00	

1 - Módulo Fiscal; 2 - Fração Mínima da Propriedade; 3 - Índice de Gini.

Fonte: IBGE, Censo Agropecuário 1995/6, Bahia - www.ibge.gov.br.

Elaboração: Projeto GeografAR, 2004.

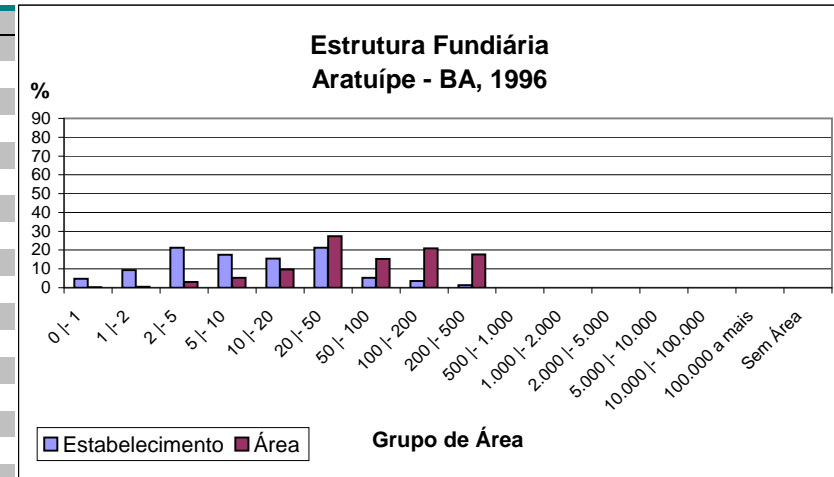

Aratuípe - BA		1985	MF ¹ : 30ha	FMP ² : 3ha	IG ³ : 0,641
Grupo de Área	Estabelecimento(Qt)	Área(ha)	Estabelecimento(%)	Área(%)	
Mais de 0 a menos de 1	15	11	2,13	0,05	
De 1 a menos de 2	21	31	2,98	0,14	
De 2 a menos de 5	137	483	19,43	2,22	
De 5 a menos de 10	121	883	17,16	4,07	
De 10 a menos de 20	155	2.238	21,99	10,30	
De 20 a menos de 50	164	4.970	23,26	22,88	
De 50 a menos de 100	46	3.354	6,52	15,44	
De 100 a menos de 200	32	4.595	4,54	21,16	
De 200 a menos de 500	10	2.768	1,42	12,74	
De 500 a menos de 1000	4	2.387	0,57	10,99	
De 1.000 a menos de 2.500			0,00	0,00	
De 2.500 a menos de 5.000			0,00	0,00	
De 5.000 a menos de 10.000			0,00	0,00	
De 10.000 a menos de 100.000			0,00	0,00	
De 100.000 a mais			0,00	0,00	
Total	705	21.720	100,00	100,00	

1 - Módulo Fiscal; 2 - Fração Mínima da Propriedade; 3 - Índice de Gini.

Fonte: IBGE, Censos Econômicos de 1985. Censo Agropecuário. SR - Bahia. Número 17. Rio de Janeiro, 1985.

Elaboração: Projeto GeografAR, 2004.

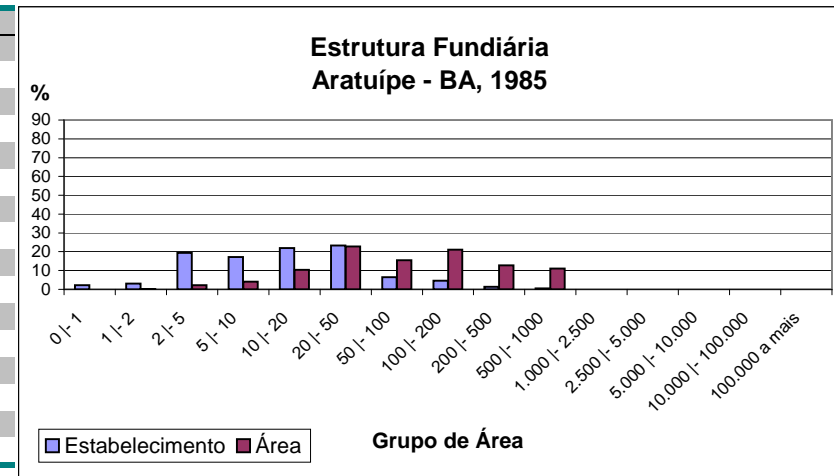

Aratuípe - BA		1980	MF ¹ : 30ha	FMP ² : 3ha	IG ³ : 0,708
Grupo de Área	Estabelecimento(Qt)	Área(ha)	Estabelecimento(%)	Área(%)	
Mais de 0 a menos de 1	96	33	11,82	0,16	
De 1 a menos de 2	110	156	13,55	0,77	
De 2 a menos de 5	153	480	18,84	2,37	
De 5 a menos de 10	92	673	11,33	3,32	
De 10 a menos de 20	102	1.494	12,56	7,38	
De 20 a menos de 50	168	5.327	20,69	26,30	
De 50 a menos de 100	54	3.801	6,65	18,77	
De 100 a menos de 200	27	3.808	3,33	18,80	
De 200 a menos de 500	6	1.682	0,74	8,30	
De 500 a menos de 1000	4	2.799	0,49	13,82	
De 1.000 a menos de 2.500			0,00	0,00	
De 2.500 a menos de 5.000			0,00	0,00	
De 5.000 a menos de 10.000			0,00	0,00	
De 10.000 a menos de 100.000			0,00	0,00	
De 100.000 a mais			0,00	0,00	
Total	812	20.253	100,00	100,00	

1 - Módulo Fiscal: 2 - Fração Mínima da Propriedade; 3 - Índice de Gini.

Fonte: IBGE. IX Recenseamento Geral do Brasil -1980.Censo Agropecuário. SR - BA. V. 2, Parte I, Tomo 3, N.15. Rio de Janeiro 1983/4.

Elaboração: Projeto GeografAR, 2004.

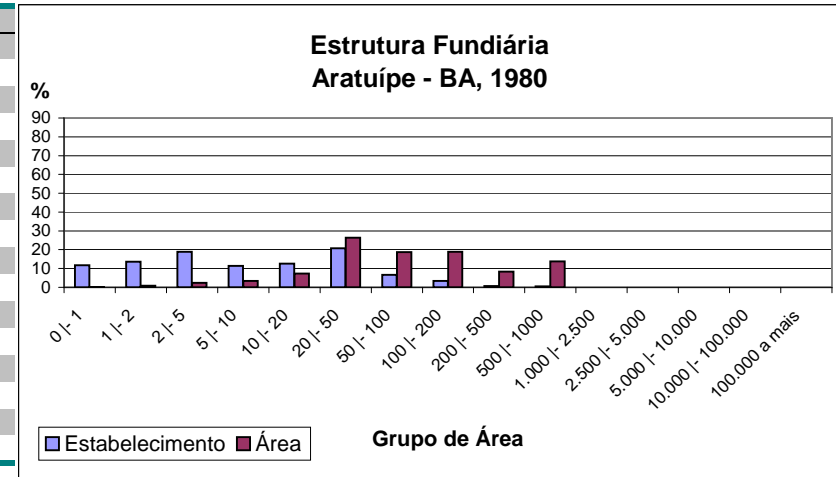

Aratuípe - BA		1975	MF ¹ : 30ha	FMP ² : 3ha	IG ³ : 0,603
Grupo de Área	Estabelecimento(Qt)	Área(ha)	Estabelecimento(%)	Área(%)	
Mais de 0 a menos de 1	10	9	1,70	0,04	
De 1 a menos de 2	19	27	3,23	0,12	
De 2 a menos de 5	66	226	11,22	0,98	
De 5 a menos de 10	69	532	11,73	2,31	
De 10 a menos de 20	126	1.908	21,43	8,30	
De 20 a menos de 50	205	6.277	34,86	27,30	
De 50 a menos de 100	53	3.822	9,01	16,62	
De 100 a menos de 200	28	3.746	4,76	16,29	
De 200 a menos de 500	5	1.479	0,85	6,43	
De 500 a menos de 1000	7	4.966	1,19	21,60	
De 1.000 a menos de 2.500			0,00	0,00	
De 2.500 a menos de 5.000			0,00	0,00	
De 5.000 a menos de 10.000			0,00	0,00	
De 10.000 a menos de 100.000			0,00	0,00	
De 100.000 a mais			0,00	0,00	
Total	588	22.992	100,00	100,00	

1 - Módulo Fiscal: 2 - Fração Mínima da Propriedade; 3 - Índice de Gini.

Fonte: IBGE. Censos Econômicos de 1975. Censo Agropecuário. SR - Bahia. Volume 1, Parte I, Tomo 13. Rio de Janeiro, 1979.

Elaboração: Projeto GeografAR, 2004.

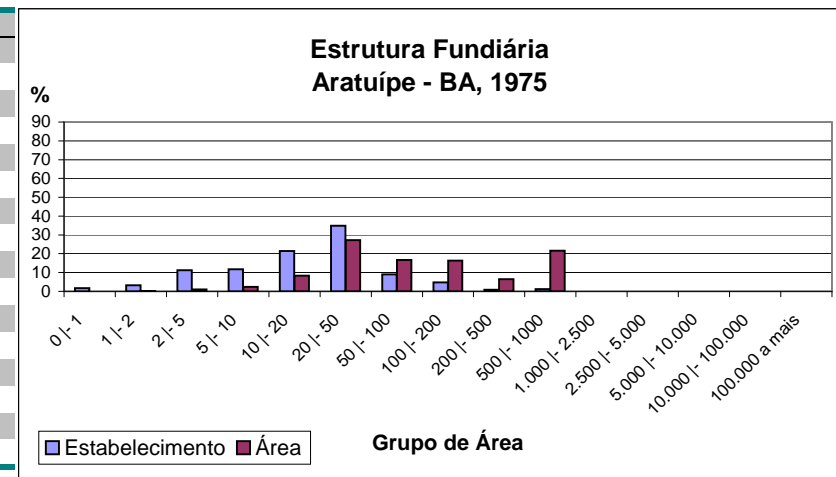

Aratuípe - BA		1970	MF ¹ : 30ha	FMP ² : 3ha	IG ³ : 0,623
Grupo de Área	Estabelecimento(Qt)	Área(ha)	Estabelecimento(%)	Área(%)	
Mais de 0 a menos de 1	17	13	2,88	0,07	
De 1 a menos de 2	32	45	5,42	0,24	
De 2 a menos de 5	98	304	16,61	1,64	
De 5 a menos de 10	86	615	14,58	3,32	
De 10 a menos de 20	114	1.652	19,32	8,93	
De 20 a menos de 50	152	4.701	25,76	25,40	
De 50 a menos de 100	55	3.958	9,32	21,38	
De 100 a menos de 200	30	4.318	5,08	23,33	
De 200 a menos de 500	3	1.018	0,51	5,50	
De 500 a menos de 1000	3	1.885	0,51	10,18	
De 1.000 a menos de 2.500			0,00	0,00	
De 2.500 a menos de 5.000			0,00	0,00	
De 5.000 a menos de 10.000			0,00	0,00	
De 10.000 a menos de 100.000			0,00	0,00	
De 100.000 a mais			0,00	0,00	
Total	590	18.509	100,00	100,00	

1 - Módulo Fiscal; 2 - Fração Mínima da Propriedade; 3 - Índice de Gini.

Fonte: IBGE. VIII Recenseamento Geral do Brasil -1970. Censo Agropecuário. SR - Bahia. Parte I, Tomo 12. Rio de Janeiro, 1970.

Elaboração: Projeto GeografAR, 2004.

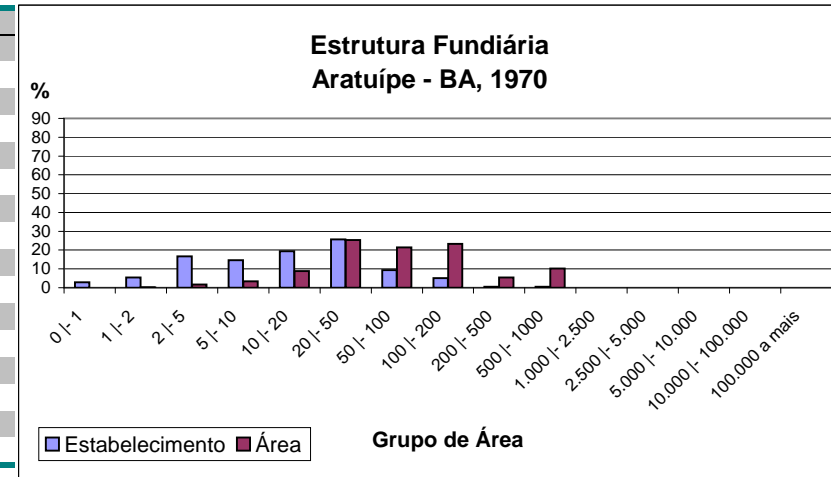

Aratuípe - BA		1960	MF ¹ : 30ha	FMP ² : 3ha	IG ³ : 0,581
Grupo de Área	Estabelecimento(Qt)	Área(ha)	Estabelecimento(%)	Área(%)	
Mais de 0 a menos de 1			0,00	0,00	
De 1 a menos de 2	4	6	1,08	0,04	
De 2 a menos de 5	47	150	12,74	0,91	
De 5 a menos de 10	40	322	10,84	1,95	
De 10 a menos de 20	64	900	17,34	5,46	
De 20 a menos de 50	144	4.740	39,02	28,77	
De 50 a menos de 100	39	2.981	10,57	18,09	
De 100 a menos de 200	18	2.412	4,88	14,64	
De 200 a menos de 500	10	2.787	2,71	16,92	
De 500 a menos de 1000	3	2.177	0,81	13,21	
De 1.000 a menos de 2.500			0,00	0,00	
De 2.500 a menos de 5.000			0,00	0,00	
De 5.000 a menos de 10.000			0,00	0,00	
De 10.000 a menos de 100.000			0,00	0,00	
De 100.000 a mais			0,00	0,00	
Total	369	16.475	100,00	100,00	

1 - Módulo Fiscal; 2 - Fração Mínima da Propriedade; 3 - Índice de Gini.

Fonte: IBGE. VII Recenseamento Geral do Brasil -1960. Censo Agrícola. SR - Bahia. Volume 2, Parte I, Tomo 8. Rio de Janeiro, 1960.

Elaboração: Projeto GeografAR, 2004.

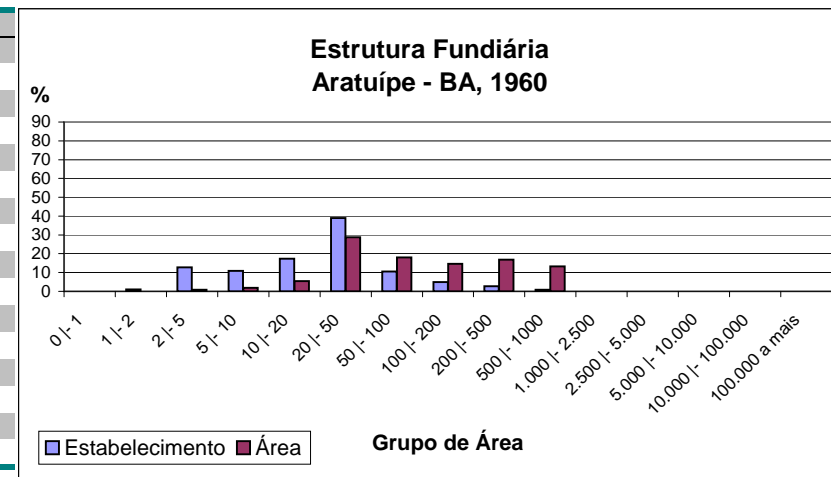

Aratuípe - BA		1950		IG ³ : 0,645	
Grupo de Área	Estabelecimento(Qt)	Área(ha)	Estabelecimento(%)	Área(%)	
Mais de 0 a menos de 1			0,00	0,00	
De 1 a menos de 2	2	2	1,08	0,02	
De 2 a menos de 5	16	57	8,65	0,55	
De 5 a menos de 10	25	189	13,51	1,82	
De 10 a menos de 20	47	654	25,41	6,31	
De 20 a menos de 50	50	1.623	27,03	15,65	
De 50 a menos de 100	21	1.599	11,35	15,42	
De 100 a menos de 200	9	1.199	4,86	11,56	
De 200 a menos de 500	12	3.220	6,49	31,05	
De 500 a menos de 1000	3	1.829	1,62	17,63	
De 1.000 a menos de 2.500			0,00	0,00	
De 2.500 a menos de 5.000			0,00	0,00	
De 5.000 a menos de 10.000			0,00	0,00	
De 10.000 a menos de 100.000			0,00	0,00	
De 100.000 a mais			0,00	0,00	
Total	185	10.372	100,00	100,00	

Fonte: IBGE. VI Recenseamento Geral do Brasil - 1950. Censo Agrícola, SR - Bahia. Volume 20, Tomo 2. Rio de Janeiro, 1956.

Elaboração: Projeto GeografAR, 2004.

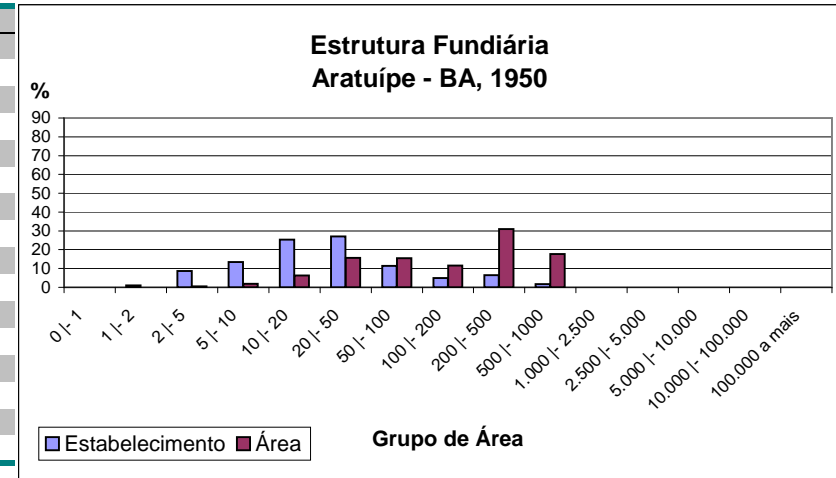

Aratuípe - BA		1940		IG ³ : 0,547	
Grupo de Área	Estabelecimento(Qt)	Área(ha)	Estabelecimento(%)	Área(%)	
Mais de 0 a menos de 1	2	0	0,75	0,00	
De 1 a menos de 2	1	0	0,37	0,00	
De 2 a menos de 5	35	129	13,11	1,56	
De 5 a menos de 10	43	330	16,10	3,98	
De 10 a menos de 20	71	1.028	26,59	12,40	
De 20 a menos de 50	82	2.619	30,71	31,60	
De 50 a menos de 100	17	1.290	6,37	15,56	
De 100 a menos de 200	9	1.195	3,37	14,42	
De 200 a menos de 500	5	1.698	1,87	20,48	
De 500 a menos de 1000	2	0	0,75	0,00	
De 1.000 a menos de 2.500			0,00	0,00	
De 2.500 a menos de 5.000			0,00	0,00	
De 5.000 a menos de 10.000			0,00	0,00	
De 10.000 a menos de 100.000			0,00	0,00	
De 100.000 a mais			0,00	0,00	
Total	267	8.289	100,00	100,00	

Fonte: IBGE. Recenseamento Geral do Brasil - 1940. Censos Agrícola, SR - Bahia. Parte XII, Tomo 2. Rio de Janeiro, 1950.

Elaboração: Projeto GeografAR, 2004.

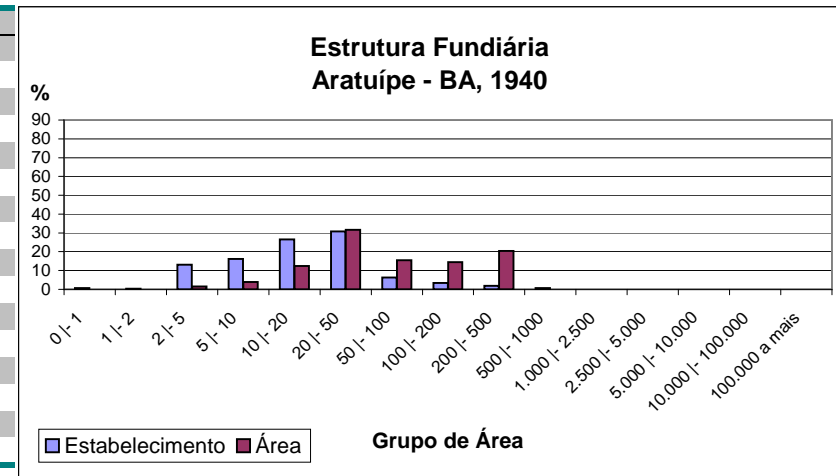

Aratuípe - BA		1920		IG ³ : 0,868	
Grupo de Área	Estabelecimento(Qt)	Área(ha)	Estabelecimento(%)	Área(%)	
Mais de 0 a menos de 41	73	22	42,20	1,05	
De 41 a menos de 100	46	60	26,59	2,86	
De 100 a menos de 201	19	148	10,98	7,05	
De 201 a menos de 401	25	259	14,45	12,34	
De 401 a menos de 1001	9	608	5,20	28,97	
De 1001 a menos de 2001	1	1.002	0,58	47,74	
De 2001 a menos de 5001			0,00	0,00	
De 5001 a menos de 10001			0,00	0,00	
De 10001 a menos de 25000			0,00	0,00	
De 25000 a mais			0,00	0,00	
Total	173	2.099	100,00	100,00	

Fonte: IBGE. Recenseamento Geral do Brasil - 1920. Censo Agrícola, SR - Bahia. Volume 3, Parte I, Tomo 1. Rio de Janeiro, 1920.

Elaboração: Projeto GeografAR, 2004.

