

Evolução do Índice de Gini e da Estrutura Fundiária. Baixa Grande - BA (1920 - 2006)

Ano	Índice de Gini
1920	0,885
1940	0,672
1950	0,719
1960	0,728
1970	0,737
1975	0,759
1980	0,777
1985	0,818
1996	0,842
2006	0,837

Fonte: Projeto GeografAR, 2011.

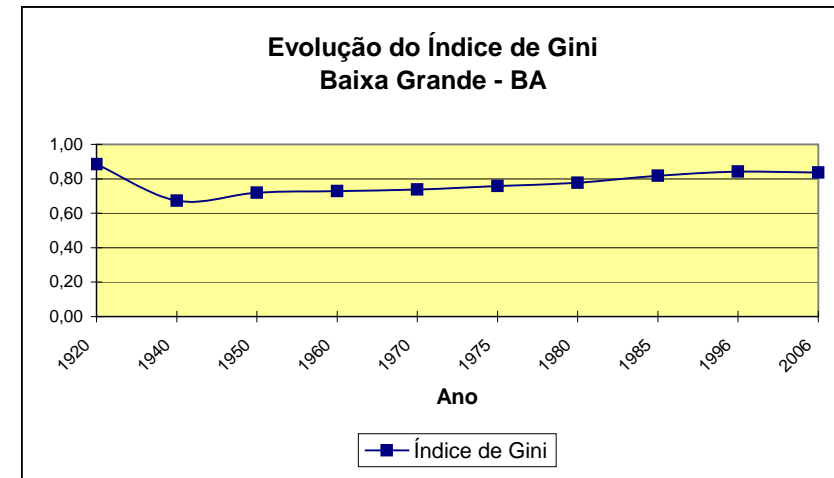

Baixa Grande - BA	2006	MF ¹ : 60ha	FMP ² : 25ha	IG ³ : 0,837
Grupo de Área	Estabelecimento(Qt)	Área(ha)	Estabelecimento(%)	Área(%)
Mais de 0 a menos de 0,1 ha	74	1	3,84	0,00
De 0,1 a menos de 0,2 ha	2	X	0,10	X
De 0,2 a menos de 0,5 ha	75	27	3,90	0,03
De 0,5 a menos de 1 ha	80	65	4,16	0,07
De 1 a menos de 2 ha	124	190	6,44	0,22
De 2 a menos de 3 ha	123	296	6,39	0,34
De 3 a menos de 4 ha	125	431	6,49	0,49
De 4 a menos de 5 ha	109	485	5,66	0,55
De 5 a menos de 10 ha	286	2.061	14,86	2,35
De 10 a menos de 20 ha	287	4.077	14,91	4,65
De 20 a menos de 50 ha	285	8.737	14,81	9,96
De 50 a menos de 100 ha	99	7.087	5,14	8,08
De 100 a menos de 200 ha	71	9.692	3,69	11,05
De 200 a menos de 500 ha	41	12.850	2,13	14,65
De 500 a menos de 1000 ha	23	16.641	1,19	18,97
De 1000 a menos de 2500 ha	9	13.043	0,47	14,87
De 2500 ha e mais	2	X	0,10	X
Produtor sem área	110	0	5,71	0,00
Total	1.925	87.710	100,00	100,00

1 - Módulo Fiscal; 2 - Fração Mínima da Propriedade; 3 - Índice de Gini.

Fonte: IBGE. Censo Agropecuario 2006, Bahia www.ibge.gov.br.

Elaboração: Projeto GeografAR.

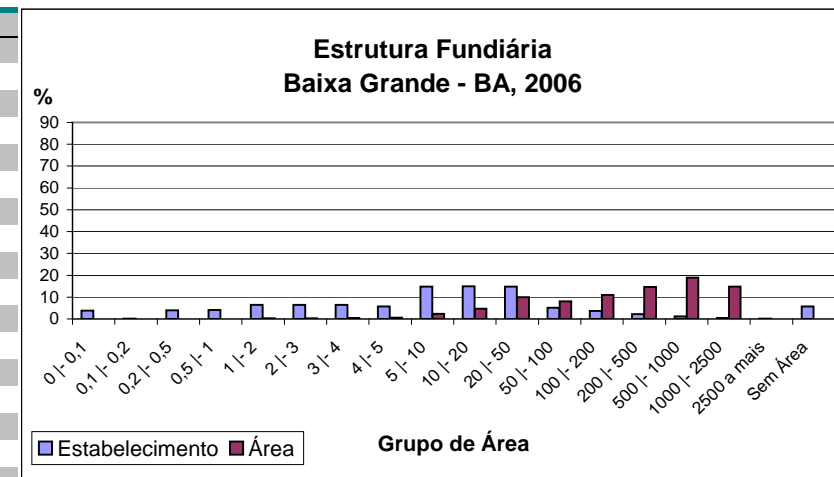

Baixa Grande - BA		1996	MF ¹ : 60ha	FMP ² : 25ha	IG ³ : 0,842
Grupo de Área	Estabelecimento(Qt)	Área(ha)	Estabelecimento(%)	Área(%)	
Menos de 1 ha	243	172	9,30	0,19	
1 a menos de 2 ha	380	458	14,54	0,52	
2 a menos de 5 ha	623	1.643	23,83	1,85	
5 a menos de 10 ha	431	2.480	16,49	2,79	
10 a menos de 20 ha	332	3.966	12,70	4,46	
20 a menos de 50 ha	327	9.547	12,51	10,75	
50 a menos de 100 ha	130	8.870	4,97	9,99	
100 a menos de 200 ha	76	10.518	2,91	11,84	
200 a menos de 500 ha	39	11.353	1,49	12,78	
500 a menos de 1.000 ha	18	11.893	0,69	13,39	
1.000 a menos de 2.000 ha	10	12.584	0,38	14,17	
2.000 a menos de 5.000 ha	3	4.539	0,11	5,11	
5.000 a menos de 10.000 ha	2	10.803	0,08	12,16	
10.000 a menos de 100.000 ha	0	0	0,00	0,00	
100.000 ha e mais	0	0	0,00	0,00	
sem declaração	0	0	0,00	0,00	
Total	2.614	88.827	100,00	100,00	

1 - Módulo Fiscal; 2 - Fração Mínima da Propriedade; 3 - Índice de Gini.

Fonte: IBGE.Censo Agropecuário 1996/6, Bahia - www.ibge.gov.br.

Elaboração: Projeto GeografAR, 2004.

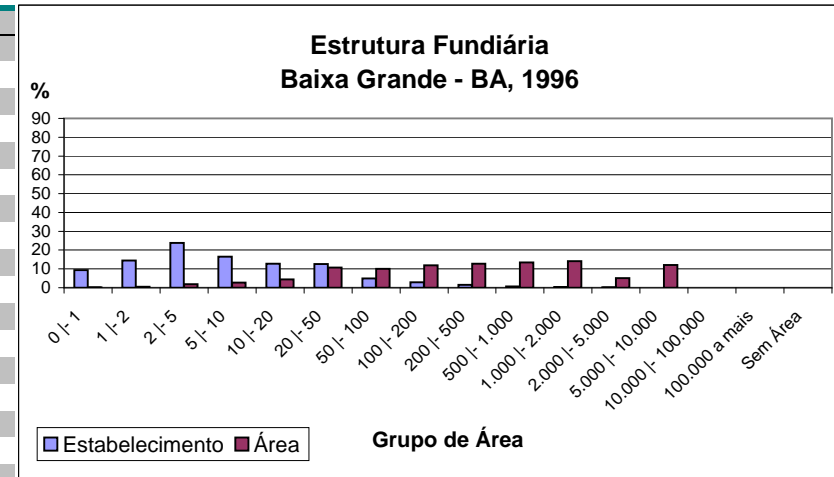

Baixa Grande - BA		1985	MF ¹ : 60ha	FMP ² : 25ha	IG ³ : 0,818
Grupo de Área	Estabelecimento(Qt)	Área(ha)	Estabelecimento(%)	Área(%)	
Mais de 0 a menos de 1	416	310	14,50	0,32	
De 1 a menos de 2	439	840	15,30	0,87	
De 2 a menos de 5	564	1.858	19,66	1,92	
De 5 a menos de 10	418	3.012	14,57	3,11	
De 10 a menos de 20	330	4.694	11,50	4,84	
De 20 a menos de 50	384	12.240	13,38	12,63	
De 50 a menos de 100	155	10.839	5,40	11,18	
De 100 a menos de 200	77	10.896	2,68	11,24	
De 200 a menos de 500	56	17.107	1,95	17,65	
De 500 a menos de 1.000	18	12.412	0,63	12,80	
De 1.000 a menos de 2.000	8	9.524	0,28	9,82	
De 2.000 a menos de 5.000	3	7.114	0,10	7,34	
De 5.000 a menos de 10.000	1	6.098	0,03	6,29	
De 10.000 a menos de 100.000			0,00	0,00	
De 100.000 a mais			0,00	0,00	
Total	2.869	96.944	100,00	100,00	

1 - Módulo Fiscal; 2 - Fração Mínima da Propriedade; 3 - Índice de Gini.

Fonte: IBGE. Censos Econômicos de 1985. Censo Agropecuário. SR - Bahia. Número 17.Rio de Janeiro, 1985.

Elaboração: Projeto GeografAR, 2004.

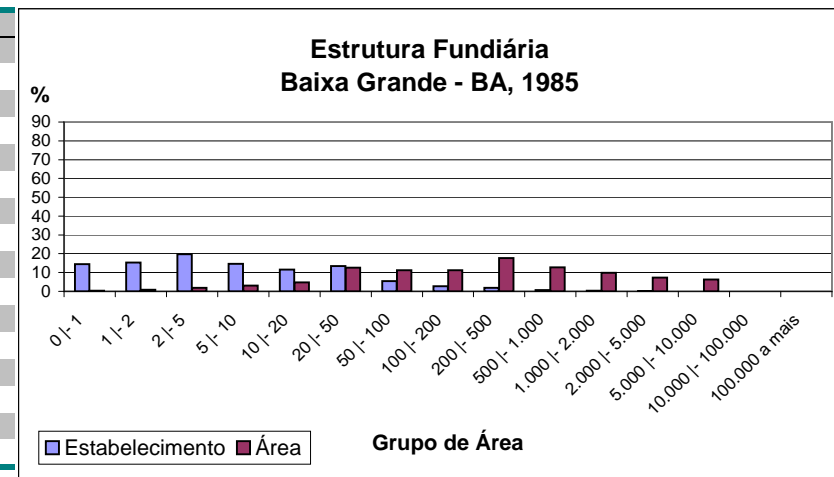

Baixa Grande - BA		1980	MF ¹ : 60ha	FMP ² : 25ha	IG ³ : 0,777
Grupo de Área	Estabelecimento(Qt)	Área(ha)	Estabelecimento(%)	Área(%)	
Mais de 0 a menos de 1	72	55	3,75	0,05	
De 1 a menos de 2	112	169	5,83	0,17	
De 2 a menos de 5	376	1.259	19,58	1,25	
De 5 a menos de 10	302	2.213	15,73	2,20	
De 10 a menos de 20	344	4.911	17,92	4,89	
De 20 a menos de 50	393	12.583	20,47	12,52	
De 50 a menos de 100	141	9.756	7,34	9,71	
De 100 a menos de 200	89	12.372	4,64	12,31	
De 200 a menos de 500	61	19.428	3,18	19,33	
De 500 a menos de 1.000	18	11.757	0,94	11,70	
De 1.000 a menos de 2.000	7	8.665	0,36	8,62	
De 2.000 a menos de 5.000	4	11.217	0,21	11,16	
De 5.000 a menos de 10.000	1	6.098	0,05	6,07	
De 10.000 a menos de 100.000			0,00	0,00	
De 100.000 a mais			0,00	0,00	
Total	1.920	100.483	100,00	100,00	

1 - Módulo Fiscal; 2 - Fração Mínima da Propriedade; 3 - Índice de Gini.

Fonte: IBGE. IX Recenseamento Geral do Brasil -1980.Censo Agropecuário. SR - BA. V. 2, Parte I, Tomo 3, N.15. Rio de Janeiro 1983/4.

Elaboração: Projeto GeografAR, 2004.

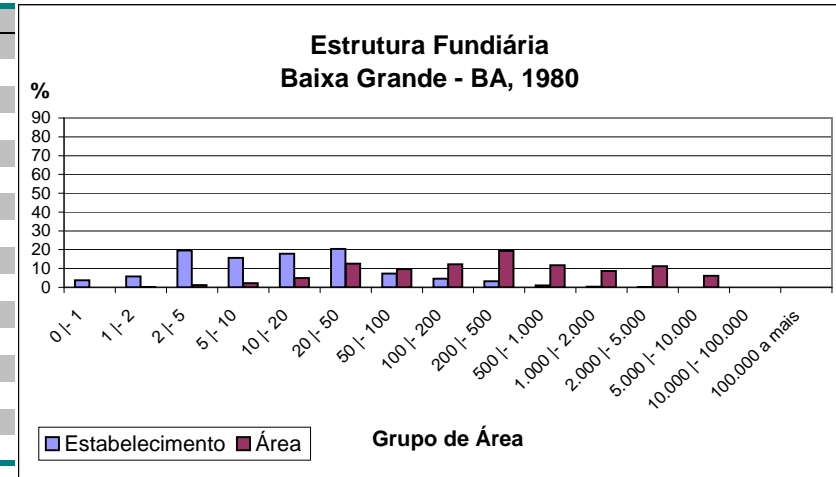

Baixa Grande - BA		1975	MF ¹ : 60ha	FMP ² : 25ha	IG ³ : 0,759
Grupo de Área	Estabelecimento(Qt)	Área(ha)	Estabelecimento(%)	Área(%)	
Mais de 0 a menos de 1	50	41	2,93	0,04	
De 1 a menos de 2	78	120	4,57	0,13	
De 2 a menos de 5	274	964	16,06	1,05	
De 5 a menos de 10	279	2.070	16,35	2,25	
De 10 a menos de 20	351	5.008	20,57	5,43	
De 20 a menos de 50	377	11.905	22,10	12,92	
De 50 a menos de 100	126	8.634	7,39	9,37	
De 100 a menos de 200	89	12.515	5,22	13,58	
De 200 a menos de 500	54	16.623	3,17	18,04	
De 500 a menos de 1.000	18	12.596	1,06	13,67	
De 1.000 a menos de 2.000	6	8.275	0,35	8,98	
De 2.000 a menos de 5.000	3	6.874	0,18	7,46	
De 5.000 a menos de 10.000	1	6.534	0,06	7,09	
De 10.000 a menos de 100.000			0,00	0,00	
De 100.000 a mais			0,00	0,00	
Total	1.706	92.159	100,00	100,00	

1 - Módulo Fiscal; 2 - Fração Mínima da Propriedade; 3 - Índice de Gini.

Fonte: IBGE. Censos Econômicos de 1975. Censo Agropecuário. SR - Bahia. Volume 1, Parte I, Tomo 13. Rio de Janeiro, 1979.

Elaboração: Projeto GeografAR, 2004.

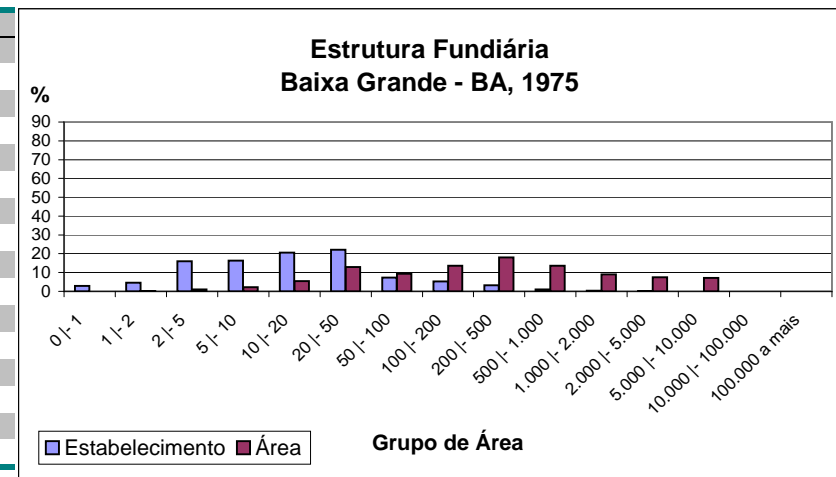

Baixa Grande - BA		1970	MF ¹ : 60ha	FMP ² : 25ha	IG ³ : 0,737
Grupo de Área	Estabelecimento(Qt)	Área(ha)	Estabelecimento(%)	Área(%)	
Mais de 0 a menos de 1	39	28	2,56	0,03	
De 1 a menos de 2	41	61	2,70	0,07	
De 2 a menos de 5	202	688	13,28	0,74	
De 5 a menos de 10	237	1.786	15,58	1,92	
De 10 a menos de 20	292	4.180	19,20	4,48	
De 20 a menos de 50	386	12.150	25,38	13,04	
De 50 a menos de 100	141	10.068	9,27	10,80	
De 100 a menos de 200	98	13.787	6,44	14,79	
De 200 a menos de 500	57	17.450	3,75	18,72	
De 500 a menos de 1.000	15	9.822	0,99	10,54	
De 1.000 a menos de 2.000	8	9.874	0,53	10,59	
De 2.000 a menos de 5.000	5	13.316	0,33	14,29	
De 5.000 a menos de 10.000			0,00	0,00	
De 10.000 a menos de 100.000			0,00	0,00	
De 100.000 a mais			0,00	0,00	
Total	1.521	93.210	100,00	100,00	

1 - Módulo Fiscal; 2 - Fração Mínima da Propriedade; 3 - Índice de Gini.

Fonte: IBGE. VIII Recenseamento Geral do Brasil -1970. Censo Agropecuário. SR - Bahia. Parte I, Tomo 12. Rio de Janeiro, 1970.

Elaboração: Projeto GeografAR, 2004.

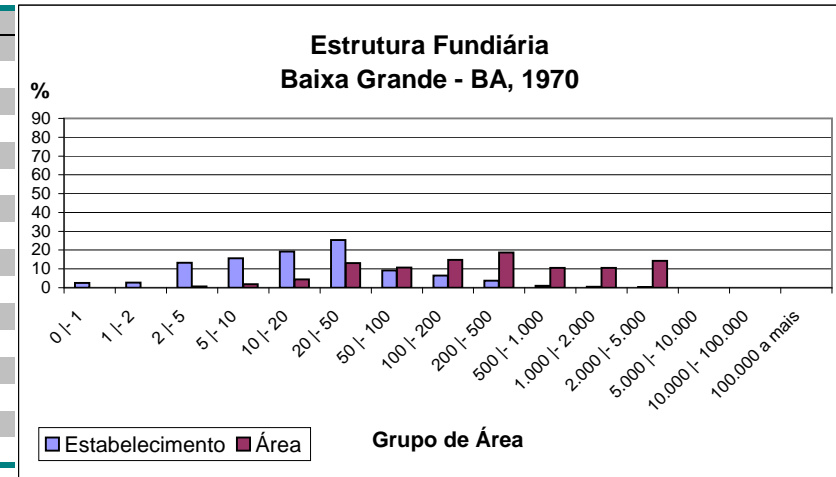

Baixa Grande - BA		1960	MF ¹ : 60ha	FMP ² : 25ha	IG ³ : 0,728
Grupo de Área	Estabelecimento(Qt)	Área(ha)	Estabelecimento(%)	Área(%)	
Mais de 0 a menos de 1	5	3	0,48	0,00	
De 1 a menos de 2	11	18	1,06	0,02	
De 2 a menos de 5	86	302	8,28	0,35	
De 5 a menos de 10	135	1.071	12,99	1,25	
De 10 a menos de 20	218	3.206	20,98	3,75	
De 20 a menos de 50	311	9.786	29,93	11,46	
De 50 a menos de 100	111	7.950	10,68	9,31	
De 100 a menos de 200	75	10.242	7,22	11,99	
De 200 a menos de 500	55	16.686	5,29	19,53	
De 500 a menos de 1.000	22	15.397	2,12	18,03	
De 1.000 a menos de 2.000	6	7.383	0,58	8,64	
De 2.000 a menos de 5.000	3	7.710	0,29	9,03	
De 5.000 a menos de 10.000	1	5.663	0,10	6,63	
De 10.000 a menos de 100.000			0,00	0,00	
De 100.000 a mais			0,00	0,00	
Total	1.039	85.417	100,00	100,00	

1 - Módulo Fiscal; 2 - Fração Mínima da Propriedade; 3 - Índice de Gini.

Fonte: IBGE. VII Recenseamento Geral do Brasil -1960. Censo Agrícola. SR - Bahia. Volume 2, Parte I, Tomo 8. Rio de Janeiro, 1960.

Elaboração: Projeto GeografAR, 2004.

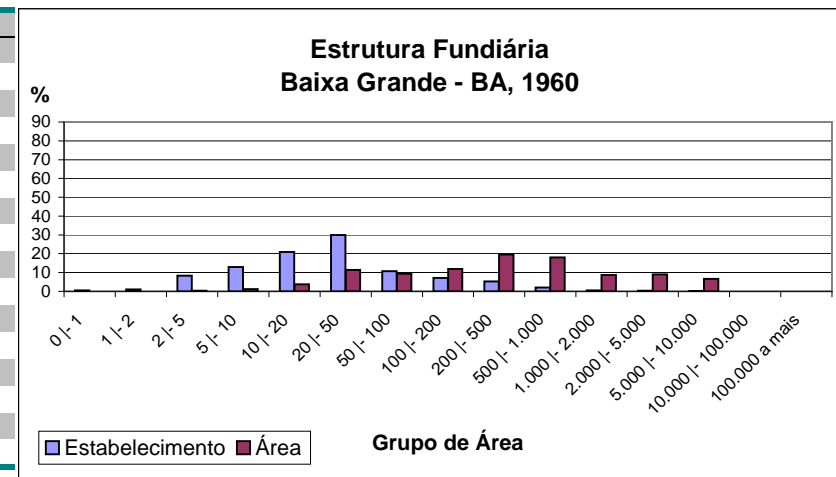

Baixa Grande - BA		1950		IG ³ : 0,719	
Grupo de Área	Estabelecimento(Qt)	Área(ha)	Estabelecimento(%)	Área(%)	
Mais de 0 a menos de 1	1	0	0,11	0,00	
De 1 a menos de 2	1	1	0,11	0,00	
De 2 a menos de 5	54	215	5,95	0,26	
De 5 a menos de 10	105	803	11,56	0,97	
De 10 a menos de 20	201	2.934	22,14	3,55	
De 20 a menos de 50	285	9.141	31,39	11,05	
De 50 a menos de 100	103	7.480	11,34	9,04	
De 100 a menos de 200	73	10.256	8,04	12,40	
De 200 a menos de 500	56	17.507	6,17	21,17	
De 500 a menos de 1.000	16	10.266	1,76	12,41	
De 1.000 a menos de 2.000	9	11.204	0,99	13,55	
De 2.000 a menos de 5.000	4	12.895	0,44	15,59	
De 5.000 a menos de 10.000			0,00	0,00	
De 10.000 a menos de 100.000			0,00	0,00	
De 100.000 a mais			0,00	0,00	
Total	908	82.702	100,00	100,00	

Fonte: IBGE. VI Recenseamento Geral do Brasil - 1950. Censo Agrícola, SR - Bahia. Volume 20, Tomo 2. Rio de Janeiro, 1956.

Elaboração: Projeto GeografAR, 2004.

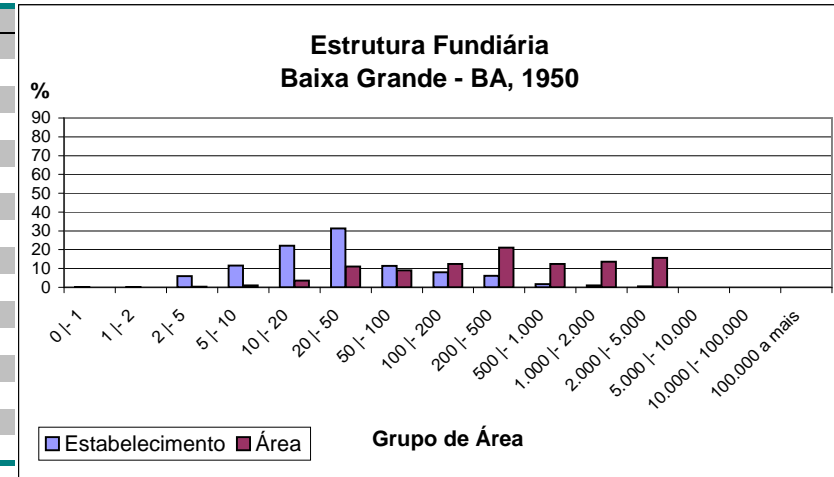

Baixa Grande - BA		1940		IG ³ : 0,672	
Grupo de Área	Estabelecimento(Qt)	Área(ha)	Estabelecimento(%)	Área(%)	
Mais de 0 a menos de 1	3	0	0,42	0,00	
De 1 a menos de 2	1	0	0,14	0,00	
De 2 a menos de 5	16	62	2,25	0,09	
De 5 a menos de 10	62	505	8,73	0,77	
De 10 a menos de 20	144	2.161	20,28	3,31	
De 20 a menos de 50	244	7.759	34,37	11,87	
De 50 a menos de 100	103	7.287	14,51	11,15	
De 100 a menos de 200	69	9.282	9,72	14,20	
De 200 a menos de 500	40	11.974	5,63	18,32	
De 500 a menos de 1.000	18	12.975	2,54	19,85	
De 1.000 a menos de 2.000	9	13.357	1,27	20,44	
De 2.000 a menos de 5.000	1	0	0,14	0,00	
De 5.000 a menos de 10.000			0,00	0,00	
De 10.000 a menos de 100.000			0,00	0,00	
De 100.000 a mais			0,00	0,00	
Total	710	65.362	100,00	100,00	

Fonte: IBGE. Recenseamento Geral do Brasil - 1940. Censos Agrícola, SR - Bahia. Parte XII, Tomo 2. Rio de Janeiro, 1950.

Elaboração: Projeto GeografAR, 2004.

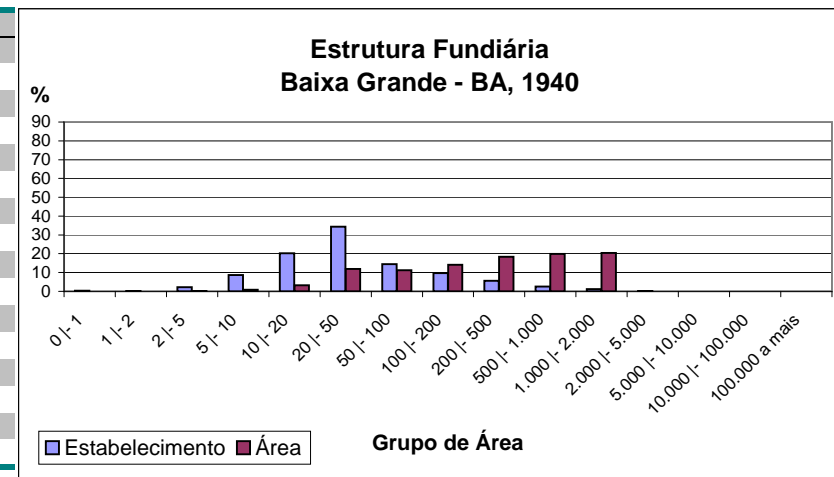

Baixa Grande - BA		1920		IG ³ : 0,885	
Grupo de Área	Estabelecimento(Qt)	Área(ha)	Estabelecimento(%)	Área(%)	
Mais de 0 a menos de 41	69	23	27,38	0,46	
De 41 a menos de 100	76	63	30,16	1,26	
De 100 a menos de 201	31	151	12,30	3,02	
De 201 a menos de 401	37	267	14,68	5,35	
De 401 a menos de 1001	30	569	11,90	11,39	
De 1001 a menos de 2001	4	1.307	1,59	26,17	
De 2001 a menos de 5001	5	2.614	1,98	52,34	
De 5001 a menos de 10001			0,00	0,00	
De 10001 a menos de 25000			0,00	0,00	
De 25000 a mais			0,00	0,00	
Total	252	4.994	100,00	100,00	

Fonte: IBGE. Recenseamento Geral do Brasil - 1920. Censo Agrícola, SR - Bahia. Volume 3, Parte I, Tomo 1. Rio de Janeiro, 1920.

Elaboração: Projeto GeografAR, 2004.

