

## Evolução do Índice de Gini e da Estrutura Fundiária. Barra - BA (1920 - 2006)

Ano	Índice de Gini
1920	0,962
1940	0,834
1950	0,944
1960	0,928
1970	0,918
1975	0,934
1980	0,954
1985	0,955
1996	0,959
2006	0,906

Fonte: Projeto GeografAR, 2011.

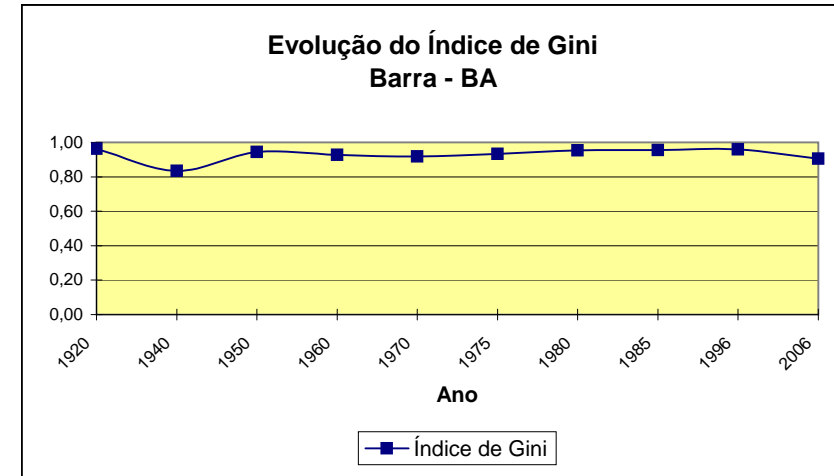

Barra - BA	2006	MF <sup>1</sup> : 65ha	FMP <sup>2</sup> : 25ha	IG <sup>3</sup> : 0,906
Grupo de Área	Estabelecimento(Qt)	Área(ha)	Estabelecimento(%)	Área(%)
Mais de 0 a menos de 0,1 ha	107	2	3,04	0,00
De 0,1 a menos de 0,2 ha	22	3	0,63	0,00
De 0,2 a menos de 0,5 ha	139	57	3,95	0,04
De 0,5 a menos de 1 ha	415	350	11,80	0,25
De 1 a menos de 2 ha	768	1.115	21,84	0,79
De 2 a menos de 3 ha	438	1.009	12,45	0,71
De 3 a menos de 4 ha	219	727	6,23	0,51
De 4 a menos de 5 ha	155	662	4,41	0,47
De 5 a menos de 10 ha	220	1.473	6,26	1,04
De 10 a menos de 20 ha	162	2.126	4,61	1,51
De 20 a menos de 50 ha	278	9.300	7,90	6,59
De 50 a menos de 100 ha	203	14.471	5,77	10,25
De 100 a menos de 200 ha	107	13.872	3,04	9,82
De 200 a menos de 500 ha	65	17.336	1,85	12,28
De 500 a menos de 1000 ha	15	9.322	0,43	6,60
De 1000 a menos de 2500 ha	8	12.067	0,23	8,55
De 2500 ha e mais	7	57.303	0,20	40,58
Produtor sem área	189	0	5,37	0,00
<b>Total</b>	<b>3.517</b>	<b>141.192</b>	<b>100,00</b>	<b>100,00</b>

1 - Módulo Fiscal; 2 - Fração Mínima da Propriedade; 3 - Índice de Gini.

Fonte: IBGE. Censo Agropecuário 2006, Bahia [www.ibge.gov.br](http://www.ibge.gov.br).

Elaboração: Projeto GeografAR.

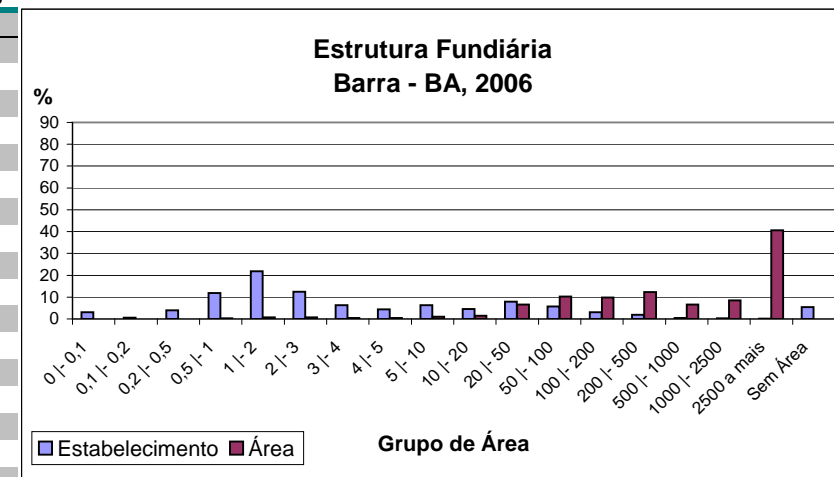

Barra - BA		1996	MF <sup>1</sup> : 65ha	FMP <sup>2</sup> : 25ha	IG <sup>3</sup> : 0,959
Grupo de Área	Estabelecimento(Qt)	Área(ha)	Estabelecimento(%)	Área(%)	
Menos de 1 ha	605	350	22,31	0,10	
1 a menos de 2 ha	568	789	20,94	0,23	
2 a menos de 5 ha	705	2.062	26,00	0,60	
5 a menos de 10 ha	202	1.339	7,45	0,39	
10 a menos de 20 ha	86	1.129	3,17	0,33	
20 a menos de 50 ha	174	5.553	6,42	1,62	
50 a menos de 100 ha	185	11.553	6,82	3,37	
100 a menos de 200 ha	56	7.581	2,06	2,21	
200 a menos de 500 ha	61	17.328	2,25	5,05	
500 a menos de 1.000 ha	31	20.636	1,14	6,02	
1.000 a menos de 2.000 ha	12	15.291	0,44	4,46	
2.000 a menos de 5.000 ha	11	31.550	0,41	9,20	
5.000 a menos de 10.000 ha	5	36.226	0,18	10,56	
10.000 a menos de 100.000 ha	11	191.650	0,41	55,87	
100.000 ha e mais	0	0	0,00	0,00	
sem declaração	0	0	0,00	0,00	
<b>Total</b>	<b>2.712</b>	<b>343.037</b>	<b>100,00</b>	<b>100,00</b>	

1 - Módulo Fiscal; 2 - Fração Mínima da Propriedade; 3 - Índice de Gini.

Fonte: IBGE, Censo Agropecuário 1995/6, Bahia - [www.ibge.gov.br](http://www.ibge.gov.br).

Elaboração: Projeto GeografAR, 2004.

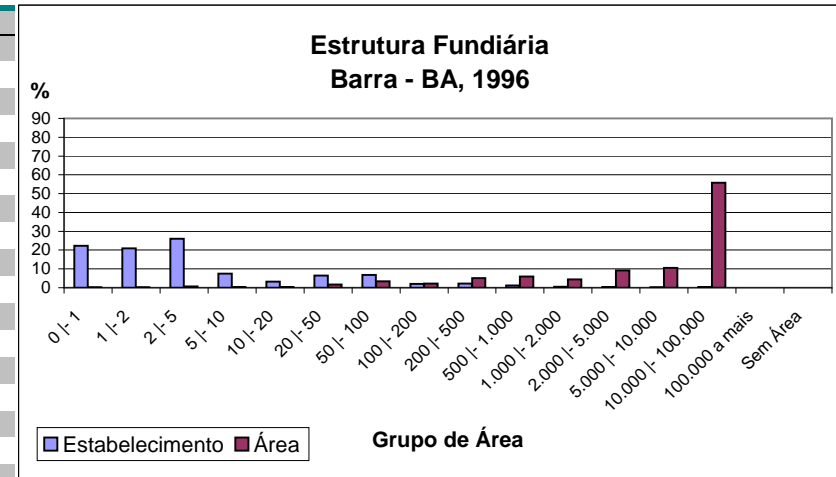

Barra - BA		1985	MF <sup>1</sup> : 65ha	FMP <sup>2</sup> : 25ha	IG <sup>3</sup> : 0,955
Grupo de Área	Estabelecimento(Qt)	Área(ha)	Estabelecimento(%)	Área(%)	
Mais de 0 a menos de 1	1.550	1.050	20,59	0,18	
De 1 a menos de 2	1.584	2.369	21,04	0,41	
De 2 a menos de 5	2.137	6.817	28,39	1,19	
De 5 a menos de 10	890	6.331	11,82	1,11	
De 10 a menos de 20	432	5.805	5,74	1,02	
De 20 a menos de 50	359	10.789	4,77	1,89	
De 50 a menos de 100	200	13.169	2,66	2,31	
De 100 a menos de 200	149	19.586	1,98	3,43	
De 200 a menos de 500	96	28.596	1,28	5,01	
De 500 a menos de 1000	51	34.201	0,68	5,99	
De 1.000 a menos de 2.500	26	33.978	0,35	5,95	
De 2.500 a menos de 5.000	29	83.942	0,39	14,70	
De 5.000 a menos de 10.000	12	84.212	0,16	14,75	
De 10.000 a menos de 100.000	12	240.004	0,16	42,04	
De 100.000 a mais			0,00	0,00	
<b>Total</b>	<b>7.527</b>	<b>570.849</b>	<b>100,00</b>	<b>100,00</b>	

1 - Módulo Fiscal; 2 - Fração Mínima da Propriedade; 3 - Índice de Gini.

Fonte: IBGE, Censos Econômicos de 1985. Censo Agropecuário. SR - Bahia. Número 17. Rio de Janeiro, 1985.

Elaboração: Projeto GeografAR, 2004.

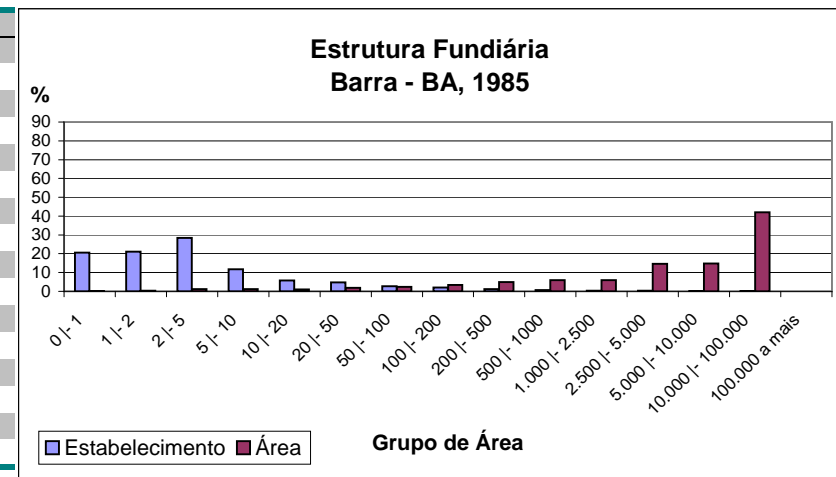

Barra - BA		1980	MF <sup>1</sup> : 65ha	FMP <sup>2</sup> : 25ha	IG <sup>3</sup> : 0,954
Grupo de Área	Estabelecimento(Qt)	Área(ha)	Estabelecimento(%)	Área(%)	
Mais de 0 a menos de 1	716	545	13,04	0,08	
De 1 a menos de 2	1.173	1.763	21,36	0,25	
De 2 a menos de 5	1.564	4.977	28,48	0,72	
De 5 a menos de 10	650	4.547	11,84	0,65	
De 10 a menos de 20	290	4.015	5,28	0,58	
De 20 a menos de 50	368	11.881	6,70	1,71	
De 50 a menos de 100	278	19.614	5,06	2,82	
De 100 a menos de 200	183	24.278	3,33	3,49	
De 200 a menos de 500	148	43.031	2,70	6,18	
De 500 a menos de 1000	59	38.124	1,07	5,48	
De 1.000 a menos de 2.500	18	21.496	0,33	3,09	
De 2.500 a menos de 5.000	16	51.244	0,29	7,36	
De 5.000 a menos de 10.000	8	55.017	0,15	7,91	
De 10.000 a menos de 100.000	20	415.308	0,36	59,68	
De 100.000 a mais			0,00	0,00	
<b>Total</b>	<b>5.491</b>	<b>695.840</b>	<b>100,00</b>	<b>100,00</b>	

1 - Módulo Fiscal; 2 - Fração Mínima da Propriedade; 3 - Índice de Gini.

Fonte: IBGE. IX Recenseamento Geral do Brasil -1980.Censo Agropecuário. SR - BA. V. 2, Parte I, Tomo 3, N.15. Rio de Janeiro 1983/4.

Elaboração: Projeto GeografAR, 2004.

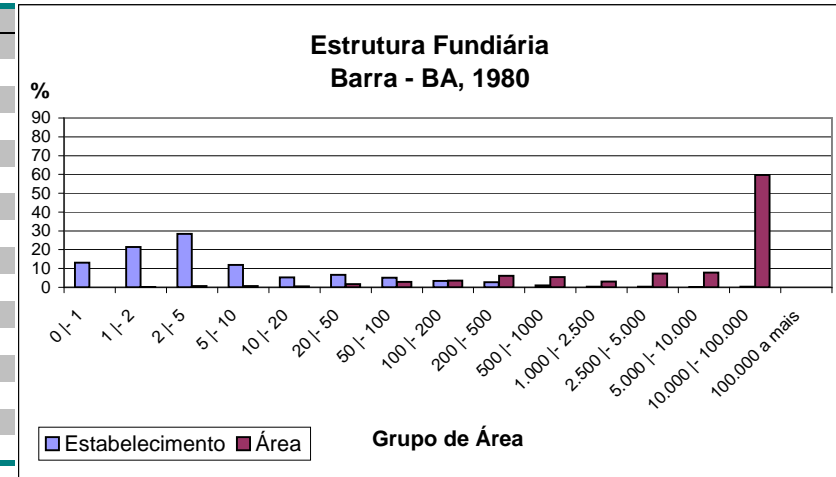

Barra - BA		1975	MF <sup>1</sup> : 65ha	FMP <sup>2</sup> : 25ha	IG <sup>3</sup> : 0,934
Grupo de Área	Estabelecimento(Qt)	Área(ha)	Estabelecimento(%)	Área(%)	
Mais de 0 a menos de 1	487	363	11,89	0,07	
De 1 a menos de 2	591	902	14,43	0,18	
De 2 a menos de 5	1.099	3.513	26,83	0,72	
De 5 a menos de 10	515	3.642	12,57	0,74	
De 10 a menos de 20	300	4.122	7,32	0,84	
De 20 a menos de 50	493	15.982	12,04	3,26	
De 50 a menos de 100	235	17.216	5,74	3,51	
De 100 a menos de 200	138	19.131	3,37	3,90	
De 200 a menos de 500	139	42.405	3,39	8,65	
De 500 a menos de 1000	44	28.759	1,07	5,87	
De 1.000 a menos de 2.500	23	34.023	0,56	6,94	
De 2.500 a menos de 5.000	13	41.909	0,32	8,55	
De 5.000 a menos de 10.000	10	71.029	0,24	14,49	
De 10.000 a menos de 100.000	9	207.109	0,22	42,26	
De 100.000 a mais			0,00	0,00	
<b>Total</b>	<b>4.096</b>	<b>490.105</b>	<b>100,00</b>	<b>100,00</b>	

1 - Módulo Fiscal; 2 - Fração Mínima da Propriedade; 3 - Índice de Gini.

Fonte: IBGE. Censos Econômicos de 1975. Censo Agropecuário. SR - Bahia. Volume 1, Parte I, Tomo 13. Rio de Janeiro, 1979.

Elaboração: Projeto GeografAR, 2004.

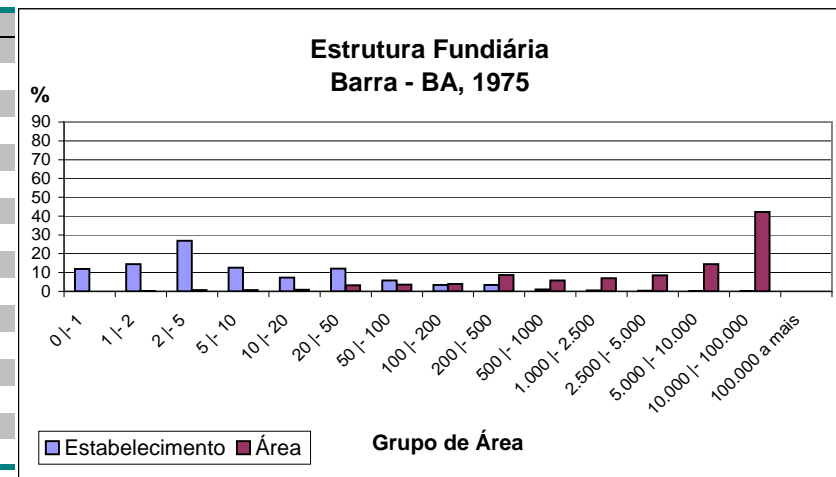

Barra - BA		1970	MF <sup>1</sup> : 65ha	FMP <sup>2</sup> : 25ha	IG <sup>3</sup> : 0,918
Grupo de Área	Estabelecimento(Qt)	Área(ha)	Estabelecimento(%)	Área(%)	
Mais de 0 a menos de 1	311	238	7,10	0,07	
De 1 a menos de 2	834	1.236	19,03	0,36	
De 2 a menos de 5	1.504	4.503	34,31	1,33	
De 5 a menos de 10	540	3.719	12,32	1,10	
De 10 a menos de 20	205	2.912	4,68	0,86	
De 20 a menos de 50	352	11.771	8,03	3,47	
De 50 a menos de 100	263	20.132	6,00	5,93	
De 100 a menos de 200	167	24.251	3,81	7,15	
De 200 a menos de 500	142	44.011	3,24	12,97	
De 500 a menos de 1000	31	20.616	0,71	6,08	
De 1.000 a menos de 2.500	11	14.028	0,25	4,14	
De 2.500 a menos de 5.000	10	30.726	0,23	9,06	
De 5.000 a menos de 10.000	7	47.601	0,16	14,03	
De 10.000 a menos de 100.000	6	113.476	0,14	33,45	
De 100.000 a mais			0,00	0,00	
<b>Total</b>	<b>4.383</b>	<b>339.220</b>	<b>100,00</b>	<b>100,00</b>	

1 - Módulo Fiscal; 2 - Fração Mínima da Propriedade; 3 - Índice de Gini.

Fonte: IBGE. VIII Recenseamento Geral do Brasil -1970. Censo Agropecuário. SR - Bahia. Parte I, Tomo 12. Rio de Janeiro, 1970.

Elaboração: Projeto GeografAR, 2004.

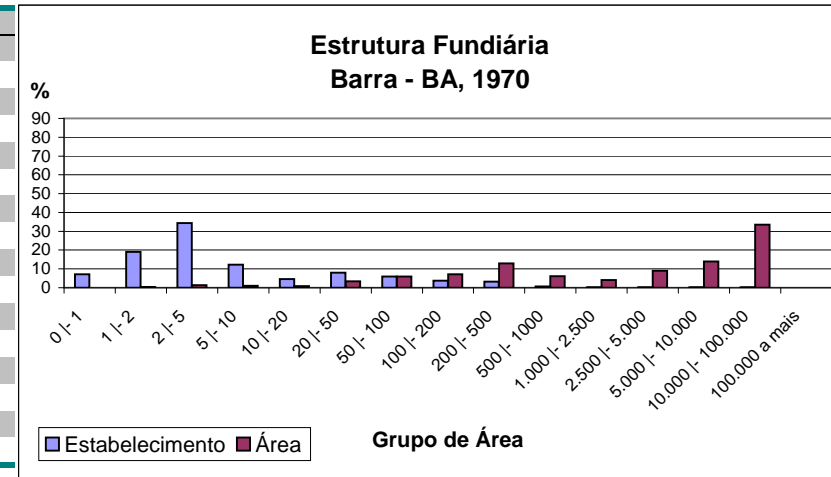

Barra - BA		1960	MF <sup>1</sup> : 65ha	FMP <sup>2</sup> : 25ha	IG <sup>3</sup> : 0,928
Grupo de Área	Estabelecimento(Qt)	Área(ha)	Estabelecimento(%)	Área(%)	
Mais de 0 a menos de 1	576	408	21,28	0,11	
De 1 a menos de 2	368	538	13,59	0,14	
De 2 a menos de 5	502	1.582	18,54	0,42	
De 5 a menos de 10	237	1.692	8,76	0,45	
De 10 a menos de 20	131	1.835	4,84	0,48	
De 20 a menos de 50	322	10.549	11,90	2,78	
De 50 a menos de 100	203	14.929	7,50	3,93	
De 100 a menos de 200	199	28.146	7,35	7,42	
De 200 a menos de 500	102	30.093	3,77	7,93	
De 500 a menos de 1000	29	19.603	1,07	5,17	
De 1.000 a menos de 2.500	12	20.148	0,44	5,31	
De 2.500 a menos de 5.000	19	60.752	0,70	16,01	
De 5.000 a menos de 10.000	3	18.771	0,11	4,95	
De 10.000 a menos de 100.000	4	170.487	0,15	44,92	
De 100.000 a mais			0,00	0,00	
<b>Total</b>	<b>2.707</b>	<b>379.533</b>	<b>100,00</b>	<b>100,00</b>	

1 - Módulo Fiscal; 2 - Fração Mínima da Propriedade; 3 - Índice de Gini.

Fonte: IBGE. VII Recenseamento Geral do Brasil -1960. Censo Agrícola. SR - Bahia. Volume 2, Parte I, Tomo 8. Rio de Janeiro, 1960.

Elaboração: Projeto GeografAR, 2004.

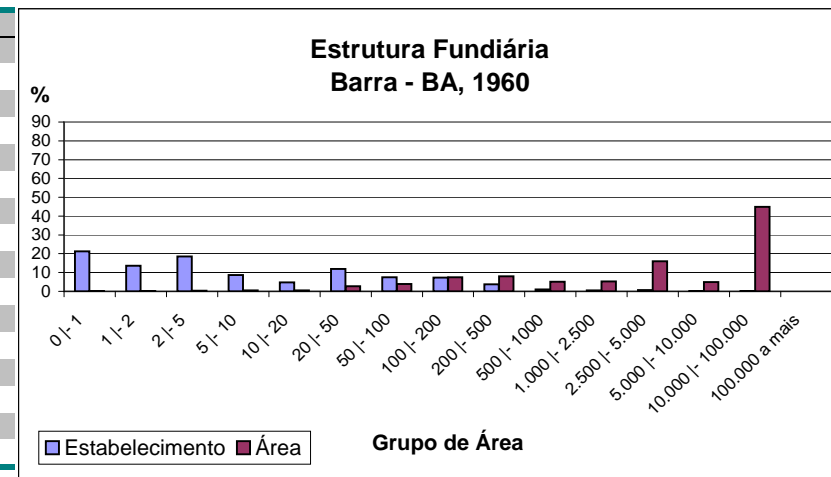

<b>Barra - BA</b>		<b>1950</b>		<b>IG<sup>3</sup>: 0,944</b>	
<b>Grupo de Área</b>	<b>Estabelecimento(Qt)</b>	<b>Área(ha)</b>	<b>Estabelecimento(%)</b>	<b>Área(%)</b>	
Mais de 0 a menos de 1	78	57	6,56	0,01	
De 1 a menos de 2	81	109	6,81	0,02	
De 2 a menos de 5	255	845	21,45	0,16	
De 5 a menos de 10	233	1.576	19,60	0,30	
De 10 a menos de 20	123	1.785	10,34	0,34	
De 20 a menos de 50	111	3.335	9,34	0,63	
De 50 a menos de 100	100	8.362	8,41	1,58	
De 100 a menos de 200	68	9.202	5,72	1,74	
De 200 a menos de 500	47	14.988	3,95	2,83	
De 500 a menos de 1000	30	22.237	2,52	4,19	
De 1.000 a menos de 2.500	23	33.515	1,93	6,32	
De 2.500 a menos de 5.000	19	62.936	1,60	11,87	
De 5.000 a menos de 10.000	11	76.734	0,93	14,47	
De 10.000 a menos de 100.000	10	294.476	0,84	55,55	
De 100.000 a mais			0,00	0,00	
<b>Total</b>	<b>1.189</b>	<b>530.157</b>	<b>100,00</b>	<b>100,00</b>	

Fonte: IBGE. VI Recenseamento Geral do Brasil - 1950. Censo Agrícola, SR - Bahia. Volume 20, Tomo 2. Rio de Janeiro, 1956.  
 Elaboração: Projeto GeografAR, 2004.

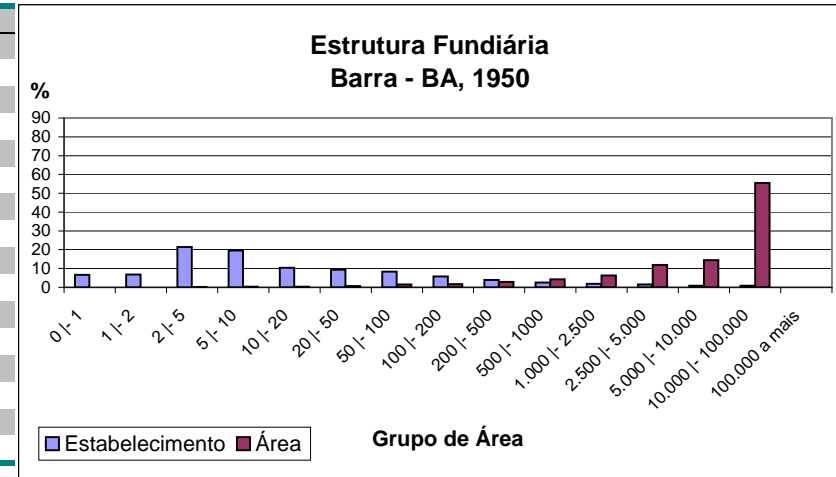

<b>Barra - BA</b>		<b>1940</b>		<b>IG<sup>3</sup>: 0,834</b>	
<b>Grupo de Área</b>	<b>Estabelecimento(Qt)</b>	<b>Área(ha)</b>	<b>Estabelecimento(%)</b>	<b>Área(%)</b>	
Mais de 0 a menos de 1	8	6	1,15	0,00	
De 1 a menos de 2	22	32	3,16	0,01	
De 2 a menos de 5	42	124	6,03	0,02	
De 5 a menos de 10	38	269	5,45	0,05	
De 10 a menos de 20	47	611	6,74	0,11	
De 20 a menos de 50	78	2.851	11,19	0,50	
De 50 a menos de 100	150	10.873	21,52	1,89	
De 100 a menos de 200	50	8.158	7,17	1,42	
De 200 a menos de 500	115	39.038	16,50	6,78	
De 500 a menos de 1000	48	33.083	6,89	5,75	
De 1.000 a menos de 2.500	54	103.591	7,75	17,99	
De 2.500 a menos de 5.000	28	115.951	4,02	20,14	
De 5.000 a menos de 10.000	5	0	0,72	0,00	
De 10.000 a menos de 100.000	11	261.156	1,58	45,36	
De 100.000 a mais	1	0	0,14	0,00	
<b>Total</b>	<b>697</b>	<b>575.743</b>	<b>100,00</b>	<b>100,00</b>	

Fonte: IBGE. Recenseamento Geral do Brasil - 1940. Censos Agrícola, SR - Bahia. Parte XII, Tomo 2. Rio de Janeiro, 1950.  
 Elaboração: Projeto GeografAR, 2004.

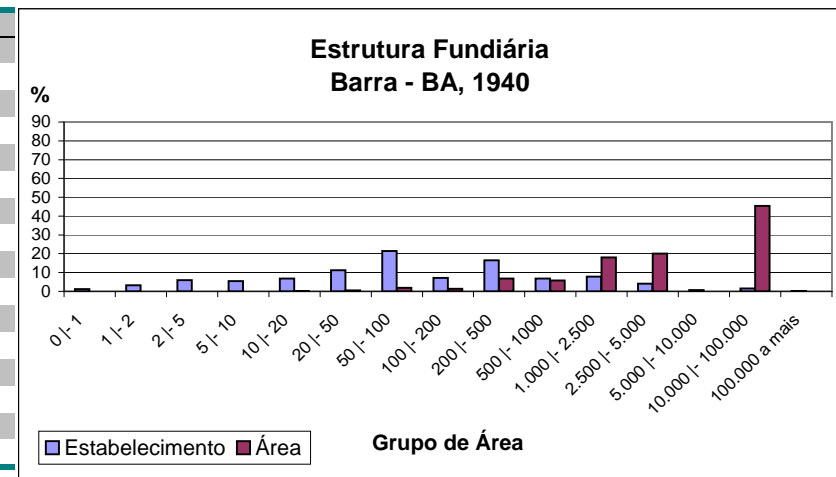

Barra - BA		1920		IG <sup>3</sup> : 0,962	
Grupo de Área	Estabelecimento(Qt)	Área(ha)	Estabelecimento(%)	Área(%)	
Mais de 0 a menos de 41	156	8	63,41	0,01	
De 41 a menos de 100	24	71	9,76	0,11	
De 100 a menos de 201	4	124	1,63	0,20	
De 201 a menos de 401	12	322	4,88	0,51	
De 401 a menos de 1001	24	661	9,76	1,05	
De 1001 a menos de 2001	9	1.408	3,66	2,24	
De 2001 a menos de 5001	11	3.074	4,47	4,89	
De 5001 a menos de 10001	1	8.712	0,41	13,85	
De 10001 a menos de 25000	1	10.672	0,41	16,97	
De 25000 a mais	4	37.846	1,63	60,17	
<b>Total</b>	<b>246</b>	<b>62.898</b>	<b>100,00</b>	<b>100,00</b>	

Criado em 1752 como o nome de "Vila de São Francisco das Chagas da Barra do Rio Grande" o município era, em 1920, denominado de "Barra do Rio Grande".

Fonte: IBGE. Recenseamento Geral do Brasil - 1920. Censo Agrícola, SR- Bahia, Volume 3, Parte I, Tomo 1. Rio de Janeiro, 1920.

Elaboração: Projeto GeografAR, 2004.

