

Evolução do Índice de Gini e da Estrutura Fundiária. Barra da Estiva - BA (1920 - 2006)

Ano	Índice de Gini
1920	0,943
1940	0,753
1950	0,659
1960	0,81
1970	0,839
1975	0,8
1980	0,779
1985	0,762
1996	0,798
2006	0,825

Fonte: Projeto GeografAR, 2011.

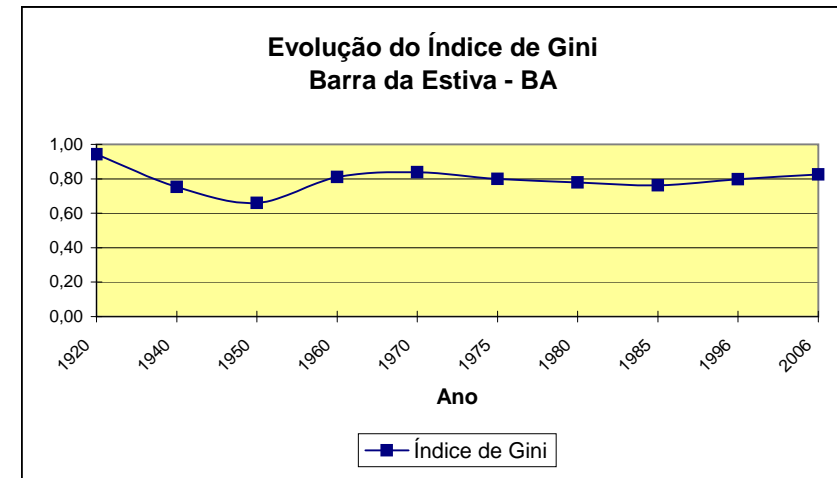

Grupo de Área	Estabelecimento(Qt)	Área(ha)	Estabelecimento(%)	Área(%)
Mais de 0 a menos de 0,1 ha	30	1	0,98	0,00
De 0,1 a menos de 0,2 ha	6	1	0,20	0,00
De 0,2 a menos de 0,5 ha	32	13	1,05	0,02
De 0,5 a menos de 1 ha	124	73	4,06	0,11
De 1 a menos de 2 ha	530	580	17,37	0,91
De 2 a menos de 3 ha	488	1.003	15,99	1,58
De 3 a menos de 4 ha	288	877	9,44	1,38
De 4 a menos de 5 ha	204	823	6,69	1,29
De 5 a menos de 10 ha	532	3.336	17,44	5,24
De 10 a menos de 20 ha	386	4.815	12,65	7,56
De 20 a menos de 50 ha	247	7.188	8,10	11,29
De 50 a menos de 100 ha	87	5.619	2,85	8,82
De 100 a menos de 200 ha	50	6.612	1,64	10,38
De 200 a menos de 500 ha	26	8.581	0,85	13,47
De 500 a menos de 1000 ha	11	7.723	0,36	12,13
De 1000 a menos de 2500 ha	5	7.590	0,16	11,92
De 2500 ha e mais	3	8.848	0,10	13,89
Produtor sem área	2	X	0,07	X
Total	3.051	63.682	100,00	100,00

1 - Módulo Fiscal; 2 - Fração Mínima da Propriedade; 3 - Índice de Gini.

Fonte: IBGE. Censo Agropecuário 2006, Bahia www.ibge.gov.br.

Elaboração: Projeto GeografAR.

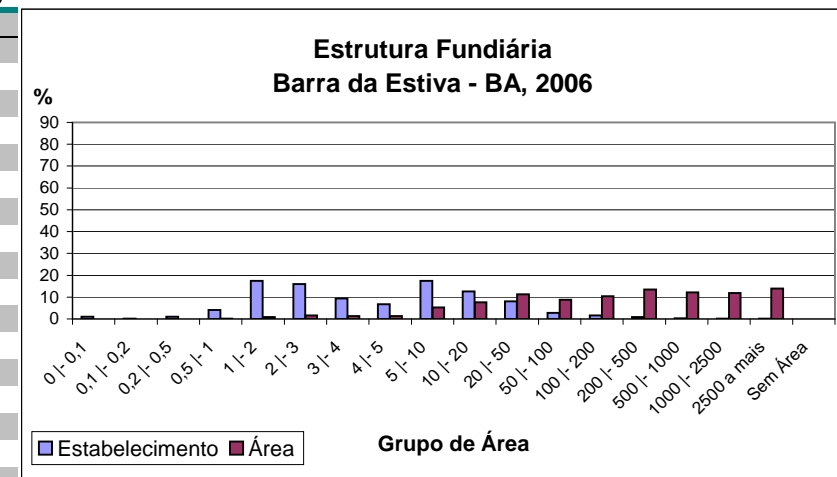

Barra da Estiva - BA				
1996				
MF¹: 65ha FMP²: 25ha IG³: 0,798				
Grupo de Área	Estabelecimento(Qt)	Área(ha)	Estabelecimento(%)	Área(%)
Menos de 1 ha	59	19	1,72	0,01
1 a menos de 2 ha	159	193	4,64	0,13
2 a menos de 5 ha	908	2.727	26,51	1,88
5 a menos de 10 ha	728	4.560	21,26	3,14
10 a menos de 20 ha	570	7.066	16,64	4,87
20 a menos de 50 ha	476	13.810	13,90	9,51
50 a menos de 100 ha	246	15.412	7,18	10,61
100 a menos de 200 ha	139	18.017	4,06	12,41
200 a menos de 500 ha	90	25.913	2,63	17,84
500 a menos de 1.000 ha	23	15.417	0,67	10,62
1.000 a menos de 2.000 ha	21	26.537	0,61	18,27
2.000 a menos de 5.000 ha	6	15.540	0,18	10,70
5.000 a menos de 10.000 ha	0	0	0,00	0,00
10.000 a menos de 100.000 ha	0	0	0,00	0,00
100.000 ha e mais	0	0	0,00	0,00
sem declaração	0	0	0,00	0,00
Total	3.425	145.211	100,00	100,00

1 - Módulo Fiscal; 2 - Fração Mínima da Propriedade; 3 - Índice de Gini.

Fonte: IBGE, Censo Agropecuário 1995/6, Bahia - www.ibge.gov.br.

Elaboração: Projeto GeografAR, 2004.

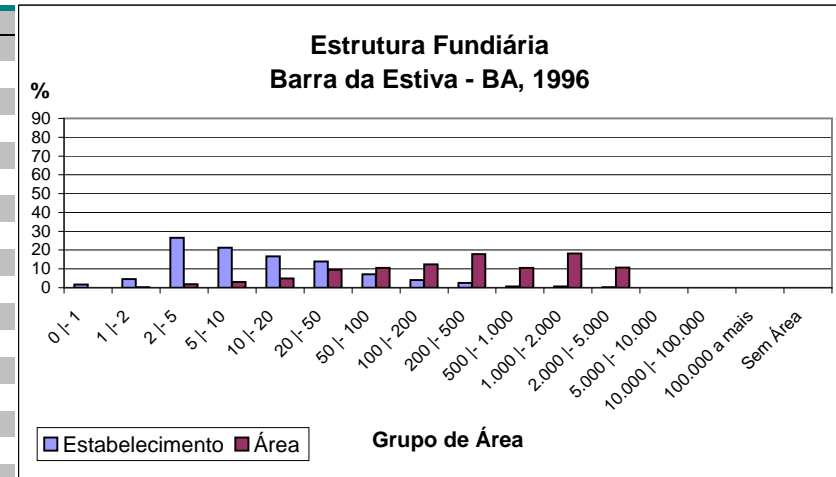

Barra da Estiva - BA				
1985				
MF¹: 65ha FMP²: 25ha IG³: 0,762				
Grupo de Área	Estabelecimento(Qt)	Área(ha)	Estabelecimento(%)	Área(%)
Mais de 0 a menos de 1	46	29	2,67	0,04
De 1 a menos de 2	76	105	4,41	0,15
De 2 a menos de 5	359	1.144	20,82	1,60
De 5 a menos de 10	325	2.126	18,85	2,98
De 10 a menos de 20	351	4.404	20,36	6,17
De 20 a menos de 50	292	8.234	16,94	11,54
De 50 a menos de 100	126	8.212	7,31	11,51
De 100 a menos de 200	70	8.675	4,06	12,16
De 200 a menos de 500	55	15.639	3,19	21,91
De 500 a menos de 1.000	15	9.071	0,87	12,71
De 1.000 a menos de 2.000	8	10.729	0,46	15,03
De 2.000 a menos de 5.000	1	3.000	0,06	4,20
De 5.000 a menos de 10.000			0,00	0,00
De 10.000 a menos de 100.000			0,00	0,00
De 100.000 a mais			0,00	0,00
Total	1.724	71.368	100,00	100,00

1 - Módulo Fiscal; 2 - Fração Mínima da Propriedade; 3 - Índice de Gini.

Fonte: IBGE, Censos Econômicos de 1985. Censo Agropecuário. SR - Bahia. Número 17. Rio de Janeiro, 1985.

Elaboração: Projeto GeografAR, 2004.

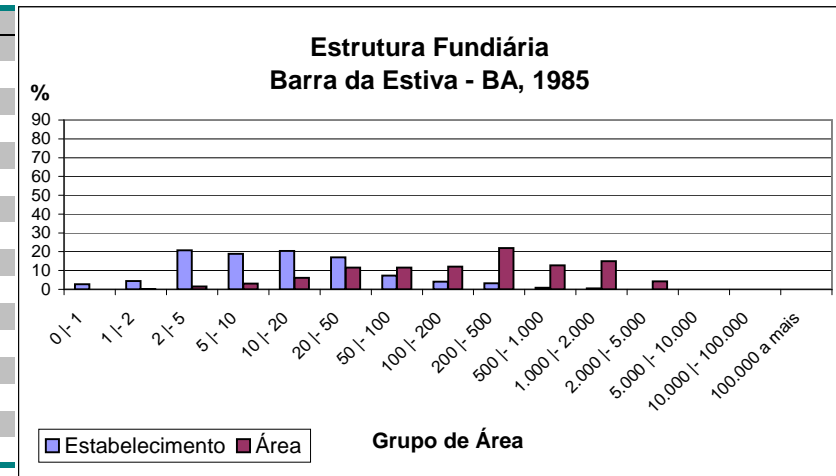

Barra da Estiva - BA		1980	MF ¹ : 65ha	FMP ² : 25ha	IG ³ : 0,779
Grupo de Área	Estabelecimento(Qt)	Área(ha)	Estabelecimento(%)	Área(%)	
Mais de 0 a menos de 1	9	7	0,71	0,01	
De 1 a menos de 2	21	30	1,65	0,04	
De 2 a menos de 5	190	615	14,94	0,74	
De 5 a menos de 10	246	1.669	19,34	2,00	
De 10 a menos de 20	254	3.190	19,97	3,82	
De 20 a menos de 50	285	8.372	22,41	10,03	
De 50 a menos de 100	108	7.120	8,49	8,53	
De 100 a menos de 200	83	10.592	6,53	12,69	
De 200 a menos de 500	47	14.860	3,69	17,80	
De 500 a menos de 1.000	21	13.163	1,65	15,77	
De 1.000 a menos de 2.000	7	8.857	0,55	10,61	
De 2.000 a menos de 5.000	0	0	0,00	0,00	
De 5.000 a menos de 10.000	0	0	0,00	0,00	
De 10.000 a menos de 100.000	1	15.000	0,08	17,97	
De 100.000 a mais			0,00	0,00	
Total	1.272	83.475	100,00	100,00	

1 - Módulo Fiscal; 2 - Fração Mínima da Propriedade; 3 - Índice de Gini.

Fonte: IBGE. IX Recenseamento Geral do Brasil -1980.Censo Agropecuário. SR - BA. V. 2, Parte I, Tomo 3, N.15. Rio de Janeiro 1983/4.

Elaboração: Projeto GeografAR, 2004.

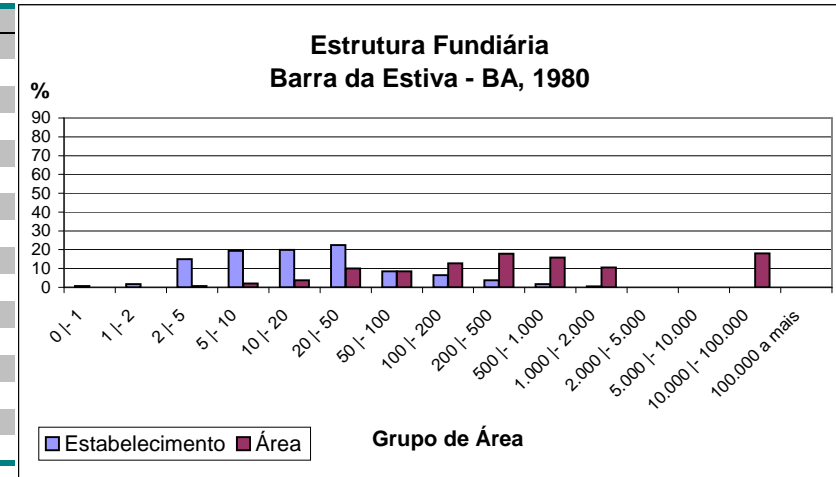

Barra da Estiva - BA		1975	MF ¹ : 65ha	FMP ² : 25ha	IG ³ : 0,8
Grupo de Área	Estabelecimento(Qt)	Área(ha)	Estabelecimento(%)	Área(%)	
Mais de 0 a menos de 1	83	63	5,83	0,07	
De 1 a menos de 2	113	170	7,94	0,20	
De 2 a menos de 5	296	1.018	20,80	1,19	
De 5 a menos de 10	247	1.837	17,36	2,14	
De 10 a menos de 20	171	2.440	12,02	2,84	
De 20 a menos de 50	233	7.405	16,37	8,63	
De 50 a menos de 100	109	8.164	7,66	9,51	
De 100 a menos de 200	73	10.412	5,13	12,13	
De 200 a menos de 500	71	21.885	4,99	25,50	
De 500 a menos de 1.000	15	9.731	1,05	11,34	
De 1.000 a menos de 2.000	9	13.658	0,63	15,91	
De 2.000 a menos de 5.000	3	9.048	0,21	10,54	
De 5.000 a menos de 10.000			0,00	0,00	
De 10.000 a menos de 100.000			0,00	0,00	
De 100.000 a mais			0,00	0,00	
Total	1.423	85.831	100,00	100,00	

1 - Módulo Fiscal; 2 - Fração Mínima da Propriedade; 3 - Índice de Gini.

Fonte: IBGE. Censos Econômicos de 1975. Censo Agropecuário. SR - Bahia. Volume 1, Parte I, Tomo 13. Rio de Janeiro, 1979.

Elaboração: Projeto GeografAR, 2004.

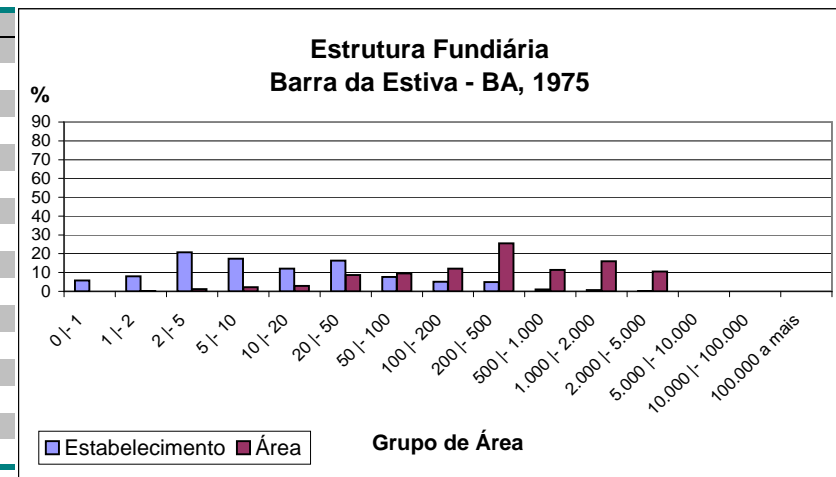

Barra da Estiva - BA		1970	MF ¹ : 65ha	FMP ² : 25ha	IG ³ : 0,839
Grupo de Área	Estabelecimento(Qt)	Área(ha)	Estabelecimento(%)	Área(%)	
Mais de 0 a menos de 1	79	53	5,83	0,06	
De 1 a menos de 2	126	181	9,31	0,21	
De 2 a menos de 5	325	1.065	24,00	1,24	
De 5 a menos de 10	252	1.865	18,61	2,17	
De 10 a menos de 20	151	2.228	11,15	2,60	
De 20 a menos de 50	199	6.066	14,70	7,07	
De 50 a menos de 100	71	5.318	5,24	6,20	
De 100 a menos de 200	56	7.731	4,14	9,01	
De 200 a menos de 500	62	19.076	4,58	22,23	
De 500 a menos de 1.000	16	10.724	1,18	12,50	
De 1.000 a menos de 2.000	12	16.409	0,89	19,12	
De 2.000 a menos de 5.000	5	15.105	0,37	17,60	
De 5.000 a menos de 10.000			0,00	0,00	
De 10.000 a menos de 100.000			0,00	0,00	
De 100.000 a mais			0,00	0,00	
Total	1.354	85.821	100,00	100,00	

1 - Módulo Fiscal; 2 - Fração Mínima da Propriedade; 3 - Índice de Gini.

Fonte: IBGE. VIII Recenseamento Geral do Brasil -1970. Censo Agropecuário. SR - Bahia. Parte I, Tomo 12. Rio de Janeiro, 1970.

Elaboração: Projeto GeografAR, 2004.

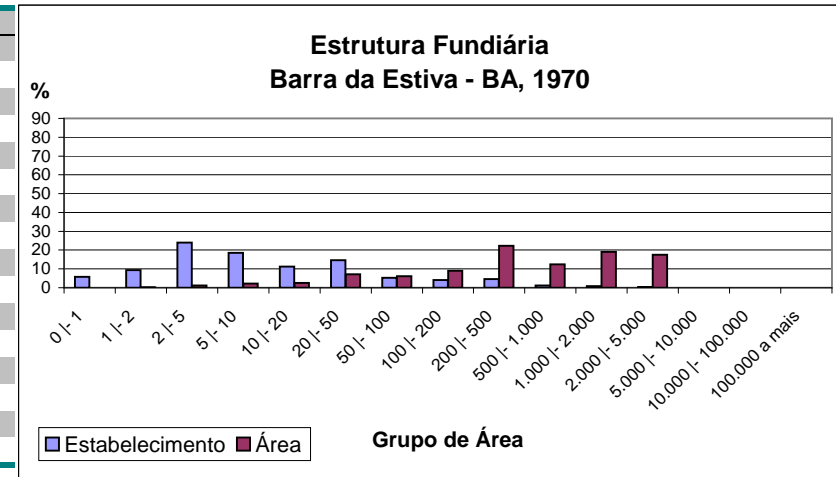

Barra da Estiva - BA		1960	MF ¹ : 65ha	FMP ² : 25ha	IG ³ : 0,81
Grupo de Área	Estabelecimento(Qt)	Área(ha)	Estabelecimento(%)	Área(%)	
Mais de 0 a menos de 1	48	38	2,40	0,03	
De 1 a menos de 2	106	159	5,31	0,11	
De 2 a menos de 5	489	1.640	24,47	1,09	
De 5 a menos de 10	355	2.652	17,77	1,76	
De 10 a menos de 20	275	3.810	13,76	2,52	
De 20 a menos de 50	269	8.866	13,46	5,87	
De 50 a menos de 100	176	13.295	8,81	8,80	
De 100 a menos de 200	95	13.520	4,75	8,95	
De 200 a menos de 500	123	35.519	6,16	23,52	
De 500 a menos de 1.000	36	25.980	1,80	17,20	
De 1.000 a menos de 2.000	21	29.013	1,05	19,21	
De 2.000 a menos de 5.000	5	16.554	0,25	10,96	
De 5.000 a menos de 10.000			0,00	0,00	
De 10.000 a menos de 100.000			0,00	0,00	
De 100.000 a mais			0,00	0,00	
Total	1.998	151.046	100,00	100,00	

1 - Módulo Fiscal; 2 - Fração Mínima da Propriedade; 3 - Índice de Gini.

Fonte: IBGE. VII Recenseamento Geral do Brasil -1960. Censo Agrícola. SR - Bahia. Volume 2, Parte I, Tomo 8. Rio de Janeiro, 1960.

Elaboração: Projeto GeografAR, 2004.

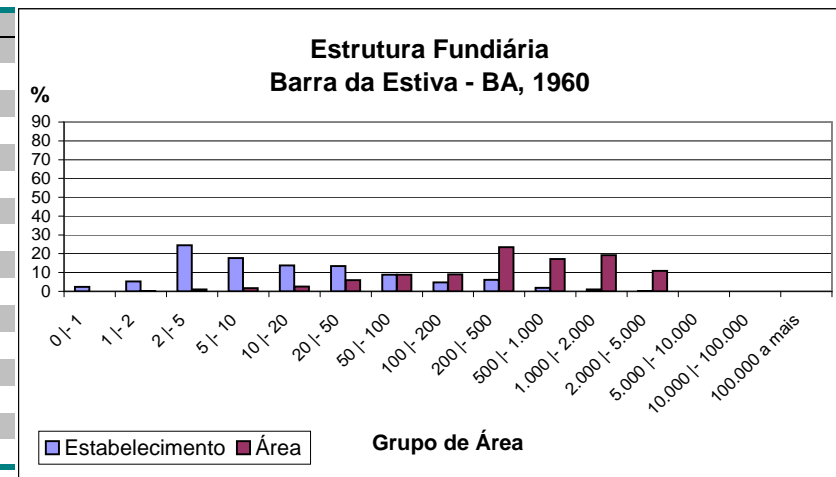

Barra da Estiva - BA		1950		IG ³ : 0,659	
Grupo de Área	Estabelecimento(Qt)	Área(ha)	Estabelecimento(%)	Área(%)	
Mais de 0 a menos de 1	3	2	0,26	0,00	
De 1 a menos de 2	14	19	1,20	0,01	
De 2 a menos de 5	140	496	12,02	0,36	
De 5 a menos de 10	165	1.191	14,16	0,86	
De 10 a menos de 20	194	2.756	16,65	1,99	
De 20 a menos de 50	278	8.393	23,86	6,07	
De 50 a menos de 100	113	7.756	9,70	5,61	
De 100 a menos de 200	74	10.117	6,35	7,32	
De 200 a menos de 500	119	35.057	10,21	25,36	
De 500 a menos de 1.000	45	30.732	3,86	22,23	
De 1.000 a menos de 2.000	19	26.456	1,63	19,14	
De 2.000 a menos de 5.000	0	0	0,00	0,00	
De 5.000 a menos de 10.000	0	0	0,00	0,00	
De 10.000 a menos de 100.000	1	15.246	0,09	11,03	
De 100.000 a mais			0,00	0,00	
Total	1.165	138.221	100,00	100,00	

Fonte: IBGE. VI Recenseamento Geral do Brasil - 1950. Censo Agrícola, SR - Bahia. Volume 20, Tomo 2. Rio de Janeiro, 1956.

Elaboração: Projeto GeografAR, 2004.

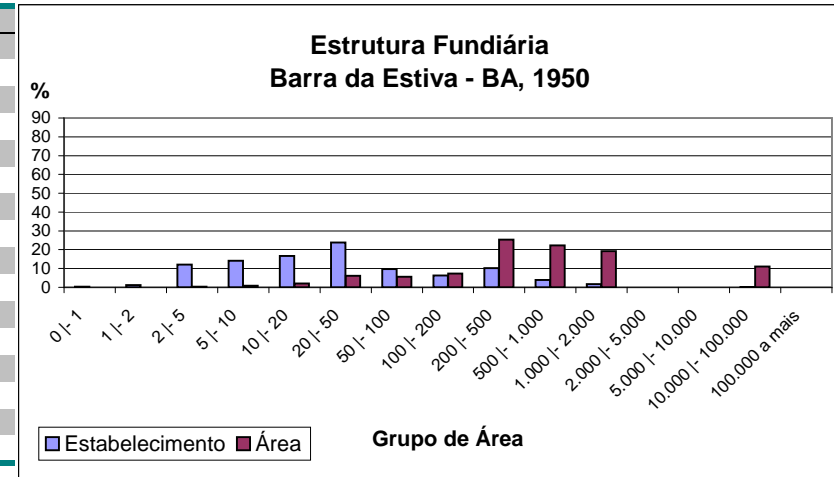

Barra da Estiva - BA		1940		IG ³ : 0,753	
Grupo de Área	Estabelecimento(Qt)	Área(ha)	Estabelecimento(%)	Área(%)	
Mais de 0 a menos de 1	23	19	1,67	0,03	
De 1 a menos de 2	71	108	5,17	0,18	
De 2 a menos de 5	295	1.044	21,47	1,70	
De 5 a menos de 10	307	2.261	22,34	3,68	
De 10 a menos de 20	235	3.373	17,10	5,49	
De 20 a menos de 50	231	7.089	16,81	11,53	
De 50 a menos de 100	71	5.002	5,17	8,13	
De 100 a menos de 200	57	8.210	4,15	13,35	
De 200 a menos de 500	56	16.636	4,08	27,06	
De 500 a menos de 1.000	21	13.197	1,53	21,46	
De 1.000 a menos de 2.000	3	4.549	0,22	7,40	
De 2.000 a menos de 5.000	1	0	0,07	0,00	
De 5.000 a menos de 10.000	3	0	0,22	0,00	
De 10.000 a menos de 100.000			0,00	0,00	
De 100.000 a mais			0,00	0,00	
Total	1.374	61.488	100,00	100,00	

Fonte: IBGE. Recenseamento Geral do Brasil - 1940. Censos Agrícola, SR - Bahia. Parte XII, Tomo 2. Rio de Janeiro, 1950.

Elaboração: Projeto GeografAR, 2004.

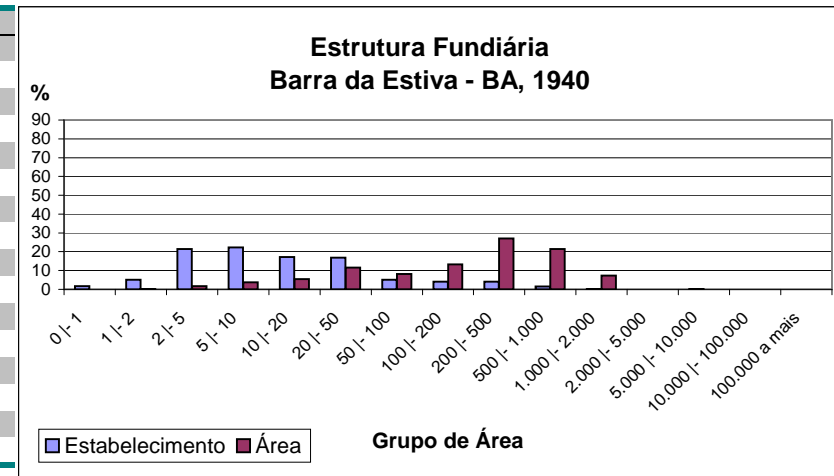

Barra da Estiva - BA		1920		IG³: 0,943	
Grupo de Área	Estabelecimento(Qt)	Área(ha)	Estabelecimento(%)	Área(%)	
Mais de 0 a menos de 41	193	10	70,70	0,21	
De 41 a menos de 100	32	73	11,72	1,51	
De 100 a menos de 201	5	140	1,83	2,89	
De 201 a menos de 401	12	265	4,40	5,48	
De 401 a menos de 1001	27	574	9,89	11,87	
De 1001 a menos de 2001	3	1.597	1,10	33,02	
De 2001 a menos de 5001	1	2.178	0,37	45,03	
De 5001 a menos de 10001			0,00	0,00	
De 10001 a menos de 25000			0,00	0,00	
De 25000 a mais			0,00	0,00	
Total	273	4.837	100,00	100,00	

Fonte: IBGE. Recenseamento Geral do Brasil - 1920. Censo Agrícola, SR - Bahia. Volume 3, Parte I, Tomo 1. Rio de Janeiro, 1920.

Elaboração: Projeto GeografAR, 2004.

