

Evolução do Índice de Gini e da Estrutura Fundiária. Barra do Choça - BA (1970 - 2006)

Ano	Índice de Gini
1970	0,693
1975	0,598
1980	0,603
1985	0,766
1996	0,607
2006	0,731

Fonte: Projeto GeografAR, 2011.

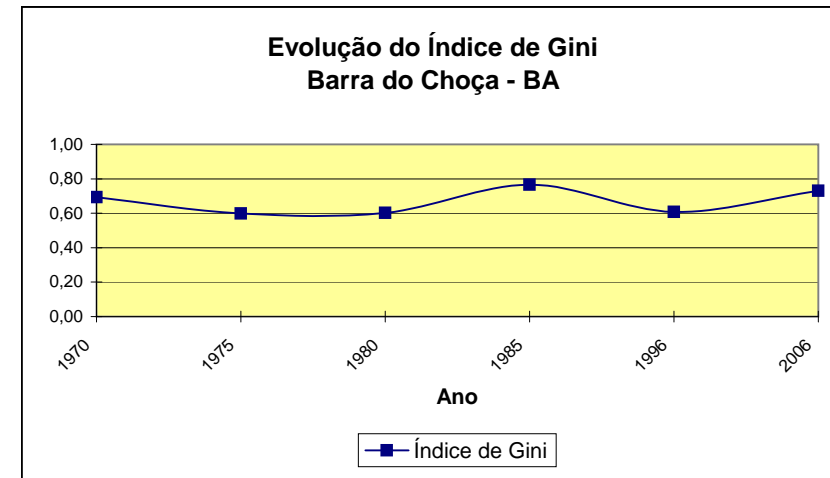

Barra do Choça - BA	2006	MF ¹ : 35ha	FMP ² : 2ha	IG ³ : 0,731
Grupo de Área	Estabelecimento(Qt)	Área(ha)	Estabelecimento(%)	Área(%)
Mais de 0 a menos de 0,1 ha	-	-	0,00	0,00
De 0,1 a menos de 0,2 ha	5	1	0,33	0,00
De 0,2 a menos de 0,5 ha	61	24	4,06	0,04
De 0,5 a menos de 1 ha	61	47	4,06	0,08
De 1 a menos de 2 ha	121	155	8,06	0,26
De 2 a menos de 3 ha	126	277	8,39	0,47
De 3 a menos de 4 ha	70	222	4,66	0,38
De 4 a menos de 5 ha	50	211	3,33	0,36
De 5 a menos de 10 ha	229	1.676	15,25	2,85
De 10 a menos de 20 ha	234	3.049	15,58	5,19
De 20 a menos de 50 ha	268	8.748	17,84	14,89
De 50 a menos de 100 ha	135	9.504	8,99	16,18
De 100 a menos de 200 ha	83	11.244	5,53	19,14
De 200 a menos de 500 ha	51	16.356	3,40	27,84
De 500 a menos de 1000 ha	4	2.513	0,27	4,28
De 1000 a menos de 2500 ha	3	4.724	0,20	8,04
De 2500 ha e mais	-	-	0,00	0,00
Produtor sem área	1	X	0,07	X
Total	1.502	58.750	100,00	100,00

1 - Módulo Fiscal; 2 - Fração Mínima da Propriedade; 3 - Índice de Gini.

Fonte: IBGE. Censo Agropecuário 2006, Bahia www.ibge.gov.br.

Elaboração: Projeto GeografAR.

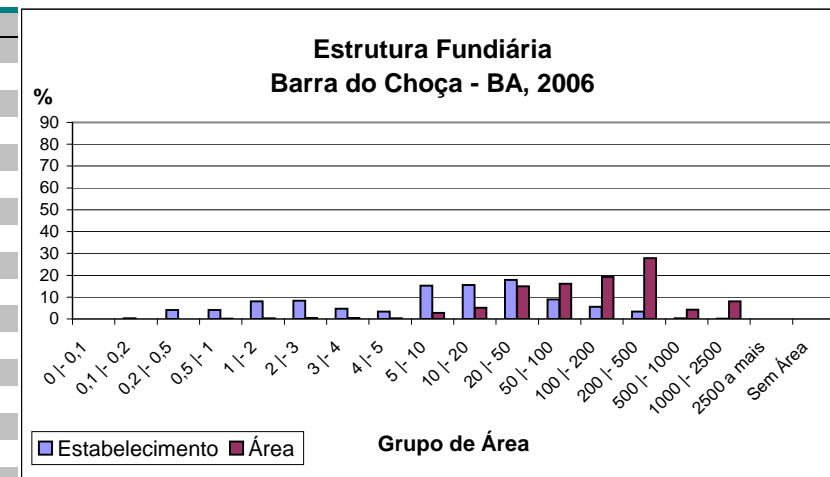

Barra do Choça - BA		1996	MF¹: 35ha	FMP²: 2ha	IG³: 0,607
Grupo de Área	Estabelecimento(Qt)	Área(ha)	Estabelecimento(%)	Área(%)	
Menos de 1 ha	0	0	0,00	0,00	
1 a menos de 2 ha	16	21	1,34	0,03	
2 a menos de 5 ha	97	310	8,10	0,50	
5 a menos de 10 ha	142	924	11,85	1,49	
10 a menos de 20 ha	234	3.024	19,53	4,88	
20 a menos de 50 ha	375	11.215	31,30	18,11	
50 a menos de 100 ha	178	12.577	14,86	20,31	
100 a menos de 200 ha	107	14.305	8,93	23,10	
200 a menos de 500 ha	42	12.159	3,51	19,64	
500 a menos de 1.000 ha	3	2.008	0,25	3,24	
1.000 a menos de 2.000 ha	4	5.372	0,33	8,68	
2.000 a menos de 5.000 ha	0	0	0,00	0,00	
5.000 a menos de 10.000 ha	0	0	0,00	0,00	
10.000 a menos de 100.000 ha	0	0	0,00	0,00	
100.000 ha e mais	0	0	0,00	0,00	
sem declaração	0	0	0,00	0,00	
Total	1.198	61.915	100,00	100,00	

1 - Módulo Fiscal; 2 - Fração Mínima da Propriedade; 3 - Índice de Gini.

Fonte: IBGE, Censo Agropecuário 1995/6, Bahia - www.ibge.gov.br.

Elaboração: Projeto GeografAR, 2004.

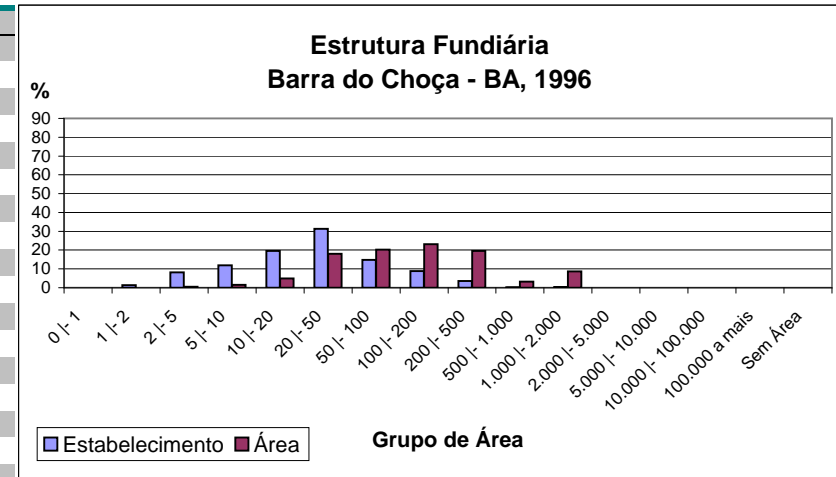

Barra do Choça - BA		1985	MF¹: 35ha	FMP²: 2ha	IG³: 0,766
Grupo de Área	Estabelecimento(Qt)	Área(ha)	Estabelecimento(%)	Área(%)	
Mais de 0 a menos de 1	94	61	6,25	0,11	
De 1 a menos de 2	136	174	9,04	0,30	
De 2 a menos de 5	331	920	21,99	1,59	
De 5 a menos de 10	210	1.300	13,95	2,25	
De 10 a menos de 20	190	2.344	12,62	4,05	
De 20 a menos de 50	297	8.643	19,73	14,95	
De 50 a menos de 100	116	7.515	7,71	13,00	
De 100 a menos de 200	74	9.528	4,92	16,48	
De 200 a menos de 500	40	11.531	2,66	19,95	
De 500 a menos de 1.000	14	9.210	0,93	15,93	
De 1.000 a menos de 2.000	1	1.530	0,07	2,65	
De 2.000 a menos de 5.000	2	5.054	0,13	8,74	
De 5.000 a menos de 10.000			0,00	0,00	
De 10.000 a menos de 100.000			0,00	0,00	
De 100.000 a mais			0,00	0,00	
Total	1.505	57.810	100,00	100,00	

1 - Módulo Fiscal; 2 - Fração Mínima da Propriedade; 3 - Índice de Gini.

Fonte: IBGE, Censos Econômicos de 1985. Censo Agropecuário. SR - Bahia. Número 17. Rio de Janeiro, 1985.

Elaboração: Projeto GeografAR, 2004.

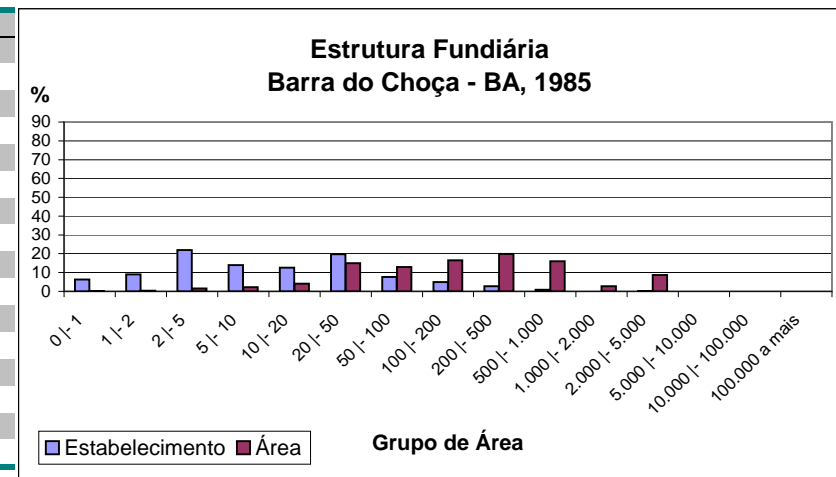

Barra do Choça - BA		1980	MF¹: 35ha	FMP²: 2ha	IG³: 0,603
Grupo de Área	Estabelecimento(Qt)	Área(ha)	Estabelecimento(%)	Área(%)	
Mais de 0 a menos de 1			0,00	0,00	
De 1 a menos de 2			0,00	0,00	
De 2 a menos de 5	2	5	0,30	0,01	
De 5 a menos de 10	19	113	2,83	0,19	
De 10 a menos de 20	64	787	9,54	1,35	
De 20 a menos de 50	322	9.915	47,99	16,99	
De 50 a menos de 100	140	8.886	20,86	15,22	
De 100 a menos de 200	71	9.188	10,58	15,74	
De 200 a menos de 500	41	12.183	6,11	20,87	
De 500 a menos de 1.000	6	3.740	0,89	6,41	
De 1.000 a menos de 2.000	4	5.175	0,60	8,87	
De 2.000 a menos de 5.000	1	2.000	0,15	3,43	
De 5.000 a menos de 10.000	1	6.380	0,15	10,93	
De 10.000 a menos de 100.000			0,00	0,00	
De 100.000 a mais			0,00	0,00	
Total	671	58.372	100,00	100,00	

1 - Módulo Fiscal; 2 - Fração Mínima da Propriedade; 3 - Índice de Gini.

Fonte: IBGE. IX Recenseamento Geral do Brasil -1980.Censo Agropecuário. SR - BA. V. 2, Parte I, Tomo 3, N.15. Rio de Janeiro 1983/4.

Elaboração: Projeto GeografAR, 2004.

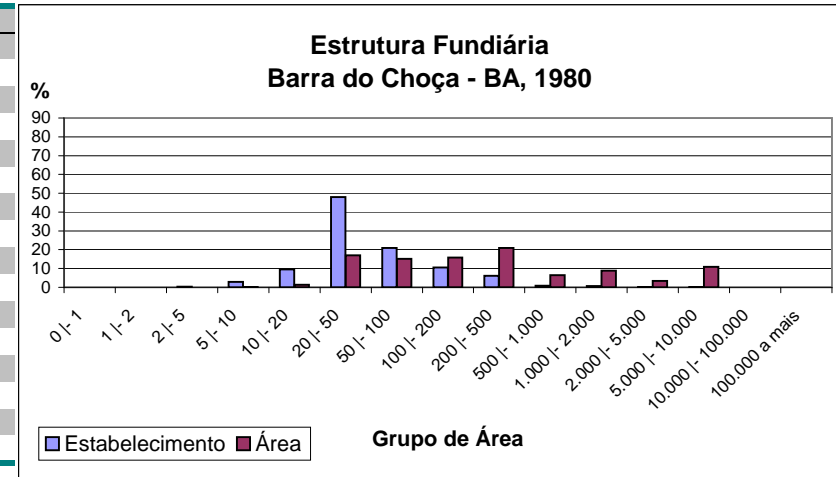

Barra do Choça - BA		1975	MF¹: 35ha	FMP²: 2ha	IG³: 0,598
Grupo de Área	Estabelecimento(Qt)	Área(ha)	Estabelecimento(%)	Área(%)	
Mais de 0 a menos de 1			0,00	0,00	
De 1 a menos de 2			0,00	0,00	
De 2 a menos de 5	16	44	2,63	0,09	
De 5 a menos de 10	31	186	5,09	0,36	
De 10 a menos de 20	89	1.082	14,61	2,10	
De 20 a menos de 50	195	5.912	32,02	11,49	
De 50 a menos de 100	141	8.826	23,15	17,16	
De 100 a menos de 200	77	9.888	12,64	19,22	
De 200 a menos de 500	46	13.688	7,55	26,61	
De 500 a menos de 1.000	11	6.970	1,81	13,55	
De 1.000 a menos de 2.000	2	2.840	0,33	5,52	
De 2.000 a menos de 5.000	1	2.000	0,16	3,89	
De 5.000 a menos de 10.000			0,00	0,00	
De 10.000 a menos de 100.000			0,00	0,00	
De 100.000 a mais			0,00	0,00	
Total	609	51.436	100,00	100,00	

1 - Módulo Fiscal; 2 - Fração Mínima da Propriedade; 3 - Índice de Gini.

Fonte: IBGE. Censos Econômicos de 1975. Censo Agropecuário. SR - Bahia. Volume 1, Parte I, Tomo 13. Rio de Janeiro, 1979.

Elaboração: Projeto GeografAR, 2004.

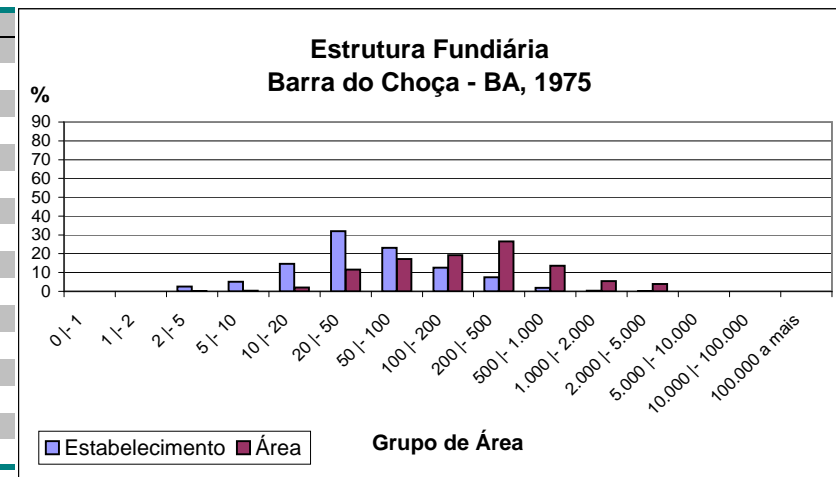

Barra do Choça - BA		1970	MF¹: 35ha	FMP²: 2ha	IG³: 0,693
Grupo de Área	Estabelecimento(Qt)	Área(ha)	Estabelecimento(%)	Área(%)	
Mais de 0 a menos de 1			0,00	0,00	
De 1 a menos de 2	2	2	0,32	0,00	
De 2 a menos de 5	26	68	4,10	0,12	
De 5 a menos de 10	52	296	8,20	0,51	
De 10 a menos de 20	100	1.174	15,77	2,01	
De 20 a menos de 50	196	5.577	30,91	9,53	
De 50 a menos de 100	132	8.049	20,82	13,75	
De 100 a menos de 200	64	8.359	10,09	14,28	
De 200 a menos de 500	48	12.950	7,57	22,12	
De 500 a menos de 1.000	7	4.280	1,10	7,31	
De 1.000 a menos de 2.000	4	5.380	0,63	9,19	
De 2.000 a menos de 5.000	2	5.200	0,32	8,88	
De 5.000 a menos de 10.000	1	7.200	0,16	12,30	
De 10.000 a menos de 100.000			0,00	0,00	
De 100.000 a mais			0,00	0,00	
Total	634	58.535	100,00	100,00	

1 - Módulo Fiscal; 2 - Fração Mínima da Propriedade; 3 - Índice de Gini.

Fonte: IBGE. VIII Recenseamento Geral do Brasil -1970. Censo Agropecuário. SR - Bahia. Parte I,Tomo 12. Rio de Janeiro, 1970.

Elaboração: Projeto GeografAR, 2004.

