

Evolução do Índice de Gini e da Estrutura Fundiária. Barra do Mendes - BA (1960 - 2006)

Ano	Índice de Gini
1960	0,705
1970	0,508
1975	0,71
1980	0,934
1985	0,911
1996	0,777
2006	0,762

Fonte: Projeto GeografAR, 2011.

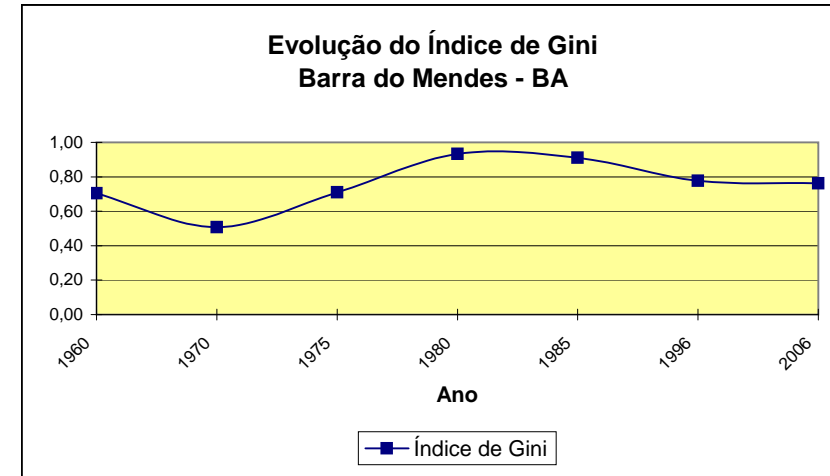

Barra do Mendes - BA	2006	MF ¹ : 65ha	FMP ² : 25ha	IG ³ : 0,762
Grupo de Área	Estabelecimento(Qt)	Área(ha)	Estabelecimento(%)	Área(%)
Mais de 0 a menos de 0,1 ha	50	2	2,53	0,00
De 0,1 a menos de 0,2 ha	9	1	0,46	0,00
De 0,2 a menos de 0,5 ha	73	29	3,70	0,08
De 0,5 a menos de 1 ha	155	123	7,85	0,33
De 1 a menos de 2 ha	281	397	14,23	1,08
De 2 a menos de 3 ha	193	452	9,77	1,23
De 3 a menos de 4 ha	131	443	6,63	1,20
De 4 a menos de 5 ha	143	622	7,24	1,69
De 5 a menos de 10 ha	313	2.209	15,85	5,99
De 10 a menos de 20 ha	252	3.427	12,76	9,29
De 20 a menos de 50 ha	253	7.912	12,81	21,44
De 50 a menos de 100 ha	76	5.203	3,85	14,10
De 100 a menos de 200 ha	25	3.389	1,27	9,18
De 200 a menos de 500 ha	18	5.385	0,91	14,59
De 500 a menos de 1000 ha	-	-	0,00	0,00
De 1000 a menos de 2500 ha	2	X	0,10	X
De 2500 ha e mais	1	X	0,05	X
Produtor sem área	-	-	0,00	0,00
Total	1.975	36.900	100,00	100,00

1 - Módulo Fiscal; 2 - Fração Mínima da Propriedade; 3 - Índice de Gini.

Fonte: IBGE. Censo Agropecuario 2006, Bahia www.ibge.gov.br.

Elaboração: Projeto GeografAR.

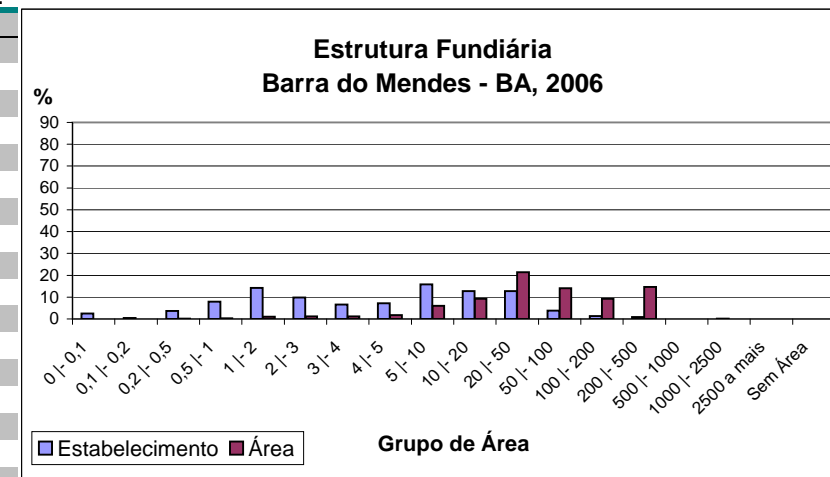

Barra do Mendes - BA				
1996				
MF¹: 65ha FMP²: 25ha IG³: 0,777				
Grupo de Área	Estabelecimento(Qt)	Área(ha)	Estabelecimento(%)	Área(%)
Menos de 1 ha	216	143	13,66	0,45
1 a menos de 2 ha	189	275	11,95	0,87
2 a menos de 5 ha	436	1.418	27,58	4,47
5 a menos de 10 ha	273	1.855	17,27	5,85
10 a menos de 20 ha	185	2.424	11,70	7,65
20 a menos de 50 ha	152	4.542	9,61	14,33
50 a menos de 100 ha	70	4.582	4,43	14,46
100 a menos de 200 ha	40	4.939	2,53	15,59
200 a menos de 500 ha	17	5.279	1,08	16,66
500 a menos de 1.000 ha	1	566	0,06	1,79
1.000 a menos de 2.000 ha	1	1.307	0,06	4,12
2.000 a menos de 5.000 ha	1	4.357	0,06	13,75
5.000 a menos de 10.000 ha	0	0	0,00	0,00
10.000 a menos de 100.000 ha	0	0	0,00	0,00
100.000 ha e mais	0	0	0,00	0,00
sem declaração	0	0	0,00	0,00
Total	1.581	31.686	100,00	100,00

1 - Módulo Fiscal; 2 - Fração Mínima da Propriedade; 3 - Índice de Gini.

Fonte: IBGE, Censo Agropecuário 1995/6, Bahia - www.ibge.gov.br.

Elaboração: Projeto GeografAR, 2004.

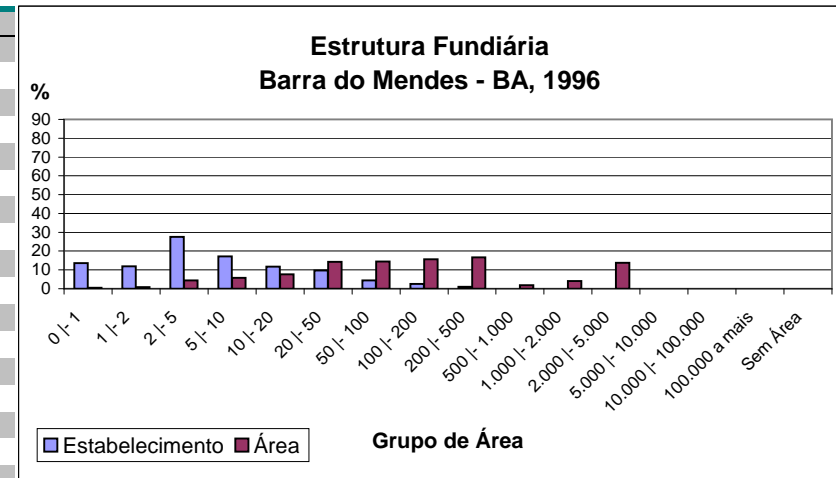

Barra do Mendes - BA				
1985				
MF¹: 65ha FMP²: 25ha IG³: 0,911				
Grupo de Área	Estabelecimento(Qt)	Área(ha)	Estabelecimento(%)	Área(%)
Mais de 0 a menos de 1	58	45	3,05	0,03
De 1 a menos de 2	164	255	8,62	0,16
De 2 a menos de 5	499	1.718	26,22	1,09
De 5 a menos de 10	401	2.939	21,07	1,86
De 10 a menos de 20	284	4.062	14,92	2,57
De 20 a menos de 50	327	10.408	17,18	6,59
De 50 a menos de 100	93	6.724	4,89	4,26
De 100 a menos de 200	47	6.529	2,47	4,13
De 200 a menos de 500	22	6.253	1,16	3,96
De 500 a menos de 1000	2	1.568	0,11	0,99
De 1.000 a menos de 2.500	2	2.506	0,11	1,59
De 2.500 a menos de 5.000	3	6.903	0,16	4,37
De 5.000 a menos de 10.000	0	0	0,00	0,00
De 10.000 a menos de 100.000	0	0	0,00	0,00
De 100.000 a mais	1	108.000	0,05	68,39
Total	1.903	157.910	100,00	100,00

1 - Módulo Fiscal; 2 - Fração Mínima da Propriedade; 3 - Índice de Gini.

Fonte: IBGE, Censos Econômicos de 1985. Censo Agropecuário. SR - Bahia. Número 17. Rio de Janeiro, 1985.

Elaboração: Projeto GeografAR, 2004.

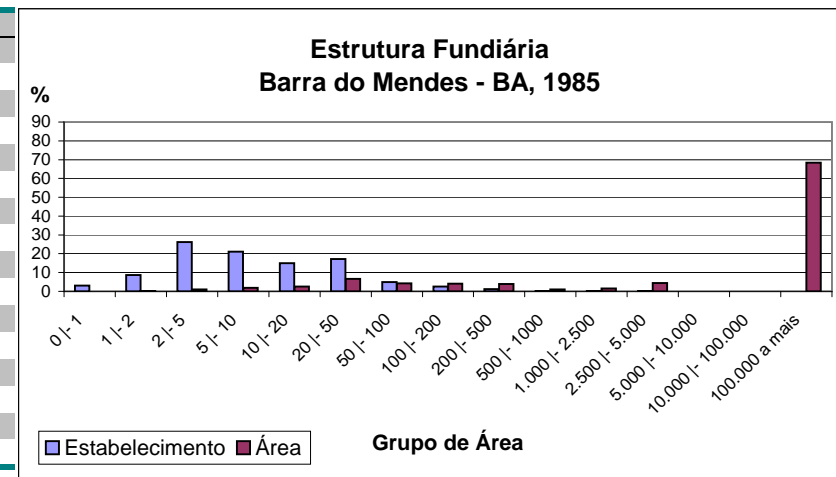

Barra do Mendes - BA				
1980				
MF¹: 65ha FMP²: 25ha IG³: 0,934				
Grupo de Área	Estabelecimento(Qt)	Área(ha)	Estabelecimento(%)	Área(%)
Mais de 0 a menos de 1	76	59	5,56	0,04
De 1 a menos de 2	110	175	8,05	0,12
De 2 a menos de 5	382	1.304	27,96	0,90
De 5 a menos de 10	268	2.017	19,62	1,39
De 10 a menos de 20	194	2.794	14,20	1,92
De 20 a menos de 50	211	6.848	15,45	4,72
De 50 a menos de 100	60	4.297	4,39	2,96
De 100 a menos de 200	36	4.759	2,64	3,28
De 200 a menos de 500	20	6.841	1,46	4,71
De 500 a menos de 1000	6	4.138	0,44	2,85
De 1.000 a menos de 2.500	1	1.306	0,07	0,90
De 2.500 a menos de 5.000	1	2.613	0,07	1,80
De 5.000 a menos de 10.000	0	0	0,00	0,00
De 10.000 a menos de 100.000	0	0	0,00	0,00
De 100.000 a mais	1	108.000	0,07	74,41
Total	1.366	145.151	100,00	100,00

1 - Módulo Fiscal; 2 - Fração Mínima da Propriedade; 3 - Índice de Gini.

Fonte: IBGE. IX Recenseamento Geral do Brasil - 1980. Censo Agropecuário. SR - BA. V. 2, Parte I, Tomo 3, N.15. Rio de Janeiro 1983/4.

Elaboração: Projeto GeografAR, 2004.

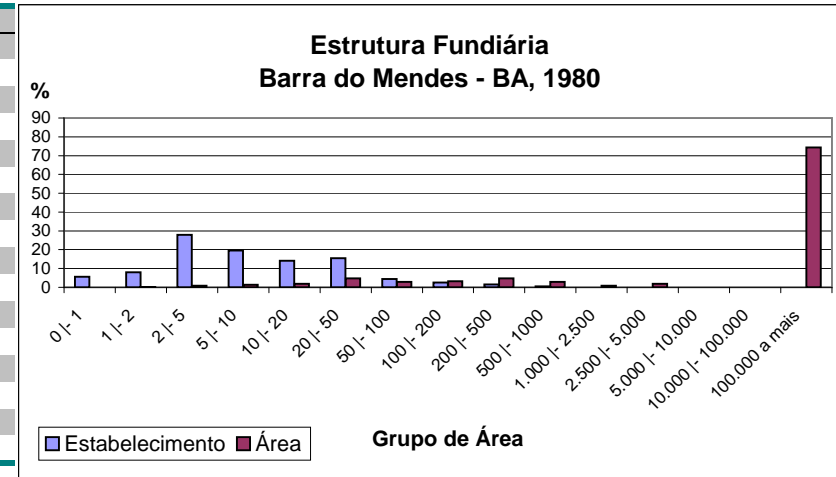

Barra do Mendes - BA				
1975				
MF¹: 65ha FMP²: 25ha IG³: 0,71				
Grupo de Área	Estabelecimento(Qt)	Área(ha)	Estabelecimento(%)	Área(%)
Mais de 0 a menos de 1	58	48	4,25	0,22
De 1 a menos de 2	141	223	10,34	1,02
De 2 a menos de 5	506	1.680	37,10	7,66
De 5 a menos de 10	295	2.101	21,63	9,58
De 10 a menos de 20	173	2.430	12,68	11,08
De 20 a menos de 50	130	4.091	9,53	18,65
De 50 a menos de 100	33	2.764	2,42	12,60
De 100 a menos de 200	12	1.542	0,88	7,03
De 200 a menos de 500	13	3.810	0,95	17,37
De 500 a menos de 1000	1	566	0,07	2,58
De 1.000 a menos de 2.500	2	2.679	0,15	12,21
De 2.500 a menos de 5.000			0,00	0,00
De 5.000 a menos de 10.000			0,00	0,00
De 10.000 a menos de 100.000			0,00	0,00
De 100.000 a mais			0,00	0,00
Total	1.364	21.934	100,00	100,00

1 - Módulo Fiscal; 2 - Fração Mínima da Propriedade; 3 - Índice de Gini.

Fonte: IBGE. Censos Econômicos de 1975. Censo Agropecuário. SR - Bahia. Volume 1, Parte I, Tomo 13. Rio de Janeiro, 1979.

Elaboração: Projeto GeografAR, 2004.

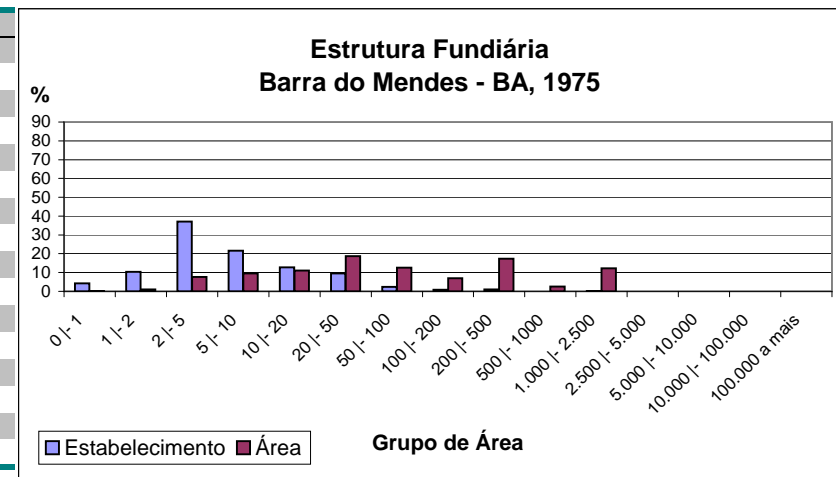

Barra do Mendes - BA		1970	MF¹: 65ha	FMP²: 25ha	IG³: 0,508
Grupo de Área	Estabelecimento(Qt)	Área(ha)	Estabelecimento(%)	Área(%)	
Mais de 0 a menos de 1			0,00	0,00	
De 1 a menos de 2	5	9	0,29	0,04	
De 2 a menos de 5	268	1.085	15,72	4,52	
De 5 a menos de 10	945	6.454	55,43	26,88	
De 10 a menos de 20	243	3.315	14,25	13,81	
De 20 a menos de 50	187	5.481	10,97	22,83	
De 50 a menos de 100	40	2.472	2,35	10,30	
De 100 a menos de 200	7	949	0,41	3,95	
De 200 a menos de 500	8	2.395	0,47	9,97	
De 500 a menos de 1000	1	544	0,06	2,27	
De 1.000 a menos de 2.500	1	1.307	0,06	5,44	
De 2.500 a menos de 5.000			0,00	0,00	
De 5.000 a menos de 10.000			0,00	0,00	
De 10.000 a menos de 100.000			0,00	0,00	
De 100.000 a mais			0,00	0,00	
Total	1.705	24.011	100,00	100,00	

1 - Módulo Fiscal; 2 - Fração Mínima da Propriedade; 3 - Índice de Gini.

Fonte: IBGE. VIII Recenseamento Geral do Brasil -1970. Censo Agropecuário. SR - Bahia. Parte I, Tomo 12. Rio de Janeiro, 1970.

Elaboração: Projeto GeografAR, 2004.

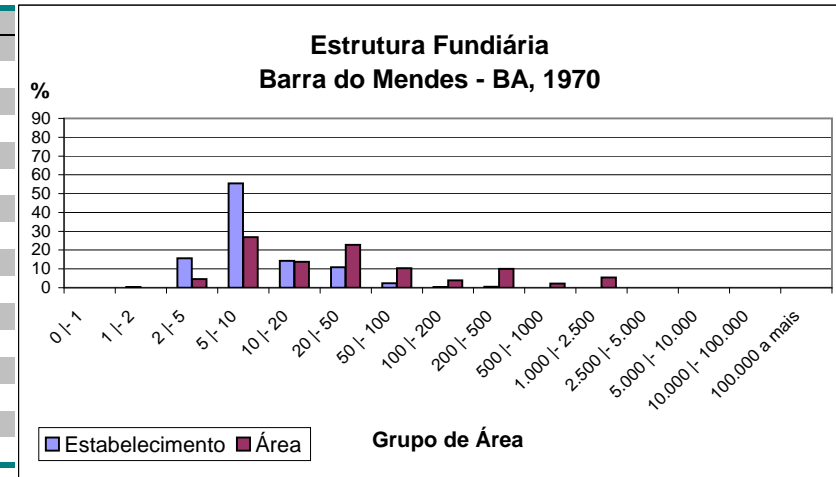

Barra do Mendes - BA		1960	MF¹: 65ha	FMP²: 25ha	IG³: 0,705
Grupo de Área	Estabelecimento(Qt)	Área(ha)	Estabelecimento(%)	Área(%)	
Mais de 0 a menos de 1	37	35	3,97	0,19	
De 1 a menos de 2	57	90	6,12	0,48	
De 2 a menos de 5	272	894	29,22	4,74	
De 5 a menos de 10	256	1.961	27,50	10,39	
De 10 a menos de 20	149	2.076	16,00	11,00	
De 20 a menos de 50	104	3.204	11,17	16,98	
De 50 a menos de 100	26	1.905	2,79	10,09	
De 100 a menos de 200	15	2.037	1,61	10,79	
De 200 a menos de 500	10	2.916	1,07	15,45	
De 500 a menos de 1000	5	3.755	0,54	19,90	
De 1.000 a menos de 2.500			0,00	0,00	
De 2.500 a menos de 5.000			0,00	0,00	
De 5.000 a menos de 10.000			0,00	0,00	
De 10.000 a menos de 100.000			0,00	0,00	
De 100.000 a mais			0,00	0,00	
Total	931	18.873	100,00	100,00	

1 - Módulo Fiscal; 2 - Fração Mínima da Propriedade; 3 - Índice de Gini.

Desmembrado de Brotas de Macaúbas em 1917, o município foi extinto em 1920 e restaurado em 1958.

Fonte: IBGE. VII Recenseamento Geral do Brasil -1960. Censo Agrícola. SR - Bahia. Volume 2, Parte I, Tomo 8. Rio de Janeiro, 1960.

Elaboração: Projeto GeografAR, 2004.

