

Evolução do Índice de Gini e da Estrutura Fundiária. Barra do Rocha - BA (1970 - 2006)

Ano	Índice de Gini
1970	0,566
1975	0,622
1980	0,589
1985	0,666
1996	0,6
2006	0,652

Fonte: Projeto GeografAR, 2011.

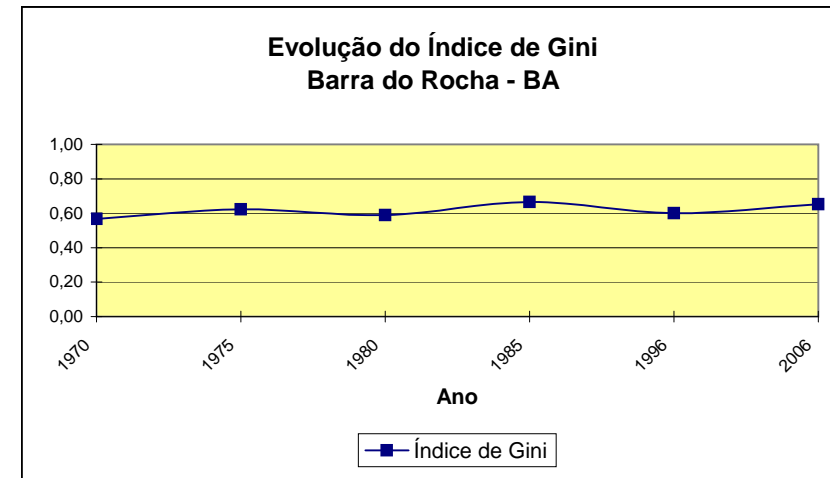

Barra do Rocha - BA	2006	MF ¹ : 20ha	FMP ² : 2ha	IG ³ : 0,652
Grupo de Área	Estabelecimento(Qt)	Área(ha)	Estabelecimento(%)	Área(%)
Mais de 0 a menos de 0,1 ha	-	-	0,00	0,00
De 0,1 a menos de 0,2 ha	-	-	0,00	0,00
De 0,2 a menos de 0,5 ha	-	-	0,00	0,00
De 0,5 a menos de 1 ha	-	-	0,00	0,00
De 1 a menos de 2 ha	3	4	1,20	0,03
De 2 a menos de 3 ha	4	9	1,59	0,06
De 3 a menos de 4 ha	4	12	1,59	0,08
De 4 a menos de 5 ha	4	17	1,59	0,11
De 5 a menos de 10 ha	24	167	9,56	1,11
De 10 a menos de 20 ha	86	988	34,26	6,56
De 20 a menos de 50 ha	48	1.495	19,12	9,94
De 50 a menos de 100 ha	35	2.445	13,94	16,25
De 100 a menos de 200 ha	25	3.424	9,96	22,76
De 200 a menos de 500 ha	12	3.519	4,78	23,39
De 500 a menos de 1000 ha	5	2.966	1,99	19,72
De 1000 a menos de 2500 ha	-	-	0,00	0,00
De 2500 ha e mais	-	-	0,00	0,00
Produtor sem área	1	X	0,40	X
Total	251	15.044	100,00	100,00

1 - Módulo Fiscal; 2 - Fração Mínima da Propriedade; 3 - Índice de Gini.

Fonte: IBGE. Censo Agropecuário 2006, Bahia www.ibge.gov.br.

Elaboração: Projeto GeografAR.

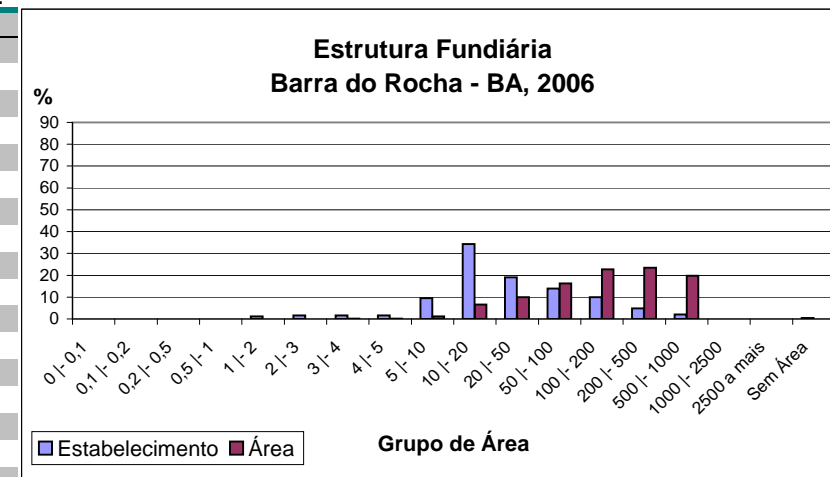

Barra do Rocha - BA		1996	MF ¹ : 20ha	FMP ² : 2ha	IG ³ : 0,6
Grupo de Área	Estabelecimento(Qt)	Área(ha)	Estabelecimento(%)	Área(%)	
Menos de 1 ha	0	0	0,00	0,00	
1 a menos de 2 ha	0	0	0,00	0,00	
2 a menos de 5 ha	8	28	3,07	0,11	
5 a menos de 10 ha	16	107	6,13	0,43	
10 a menos de 20 ha	37	497	14,18	2,00	
20 a menos de 50 ha	74	2.152	28,35	8,65	
50 a menos de 100 ha	61	4.529	23,37	18,21	
100 a menos de 200 ha	32	4.379	12,26	17,61	
200 a menos de 500 ha	24	6.164	9,20	24,79	
500 a menos de 1.000 ha	8	5.842	3,07	23,49	
1.000 a menos de 2.000 ha	1	1.170	0,38	4,70	
2.000 a menos de 5.000 ha	0	0	0,00	0,00	
5.000 a menos de 10.000 ha	0	0	0,00	0,00	
10.000 a menos de 100.000 ha	0	0	0,00	0,00	
100.000 ha e mais	0	0	0,00	0,00	
sem declaração	0	0	0,00	0,00	
Total	261	24.868	100,00	100,00	

1 - Módulo Fiscal; 2 - Fração Mínima da Propriedade; 3 - Índice de Gini.

Fonte: IBGE, Censo Agropecuário 1995/6, Bahia - www.ibge.gov.br.

Elaboração: Projeto GeografAR, 2004.

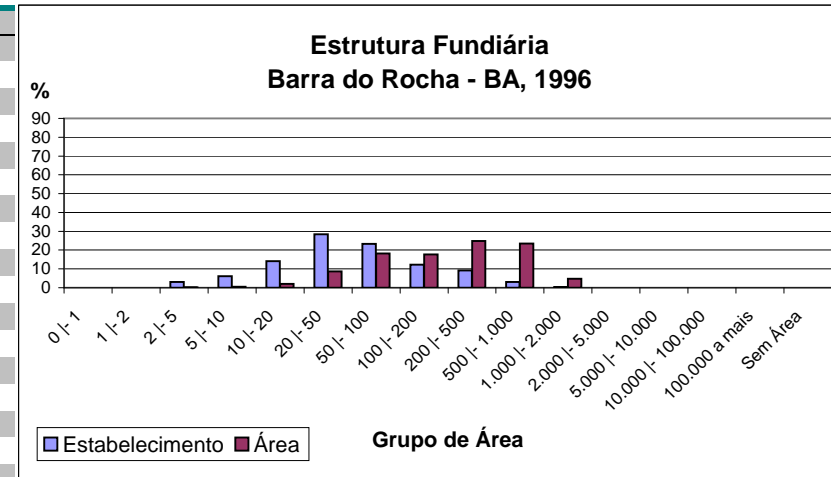

Barra do Rocha - BA		1985	MF ¹ : 20ha	FMP ² : 2ha	IG ³ : 0,666
Grupo de Área	Estabelecimento(Qt)	Área(ha)	Estabelecimento(%)	Área(%)	
Mais de 0 a menos de 1			0,00	0,00	
De 1 a menos de 2	3	3	1,05	0,01	
De 2 a menos de 5	27	76	9,44	0,29	
De 5 a menos de 10	19	115	6,64	0,44	
De 10 a menos de 20	47	675	16,43	2,60	
De 20 a menos de 50	81	2.625	28,32	10,10	
De 50 a menos de 100	44	3.089	15,38	11,89	
De 100 a menos de 200	32	4.187	11,19	16,11	
De 200 a menos de 500	21	5.798	7,34	22,31	
De 500 a menos de 1.000	10	6.945	3,50	26,73	
De 1.000 a menos de 2.000	2	2.470	0,70	9,51	
De 2.000 a menos de 5.000			0,00	0,00	
De 5.000 a menos de 10.000			0,00	0,00	
De 10.000 a menos de 100.000			0,00	0,00	
De 100.000 a mais			0,00	0,00	
Total	286	25.983	100,00	100,00	

1 - Módulo Fiscal; 2 - Fração Mínima da Propriedade; 3 - Índice de Gini.

Fonte: IBGE, Censos Econômicos de 1985. Censo Agropecuário. SR - Bahia. Número 17. Rio de Janeiro, 1985.

Elaboração: Projeto GeografAR, 2004.

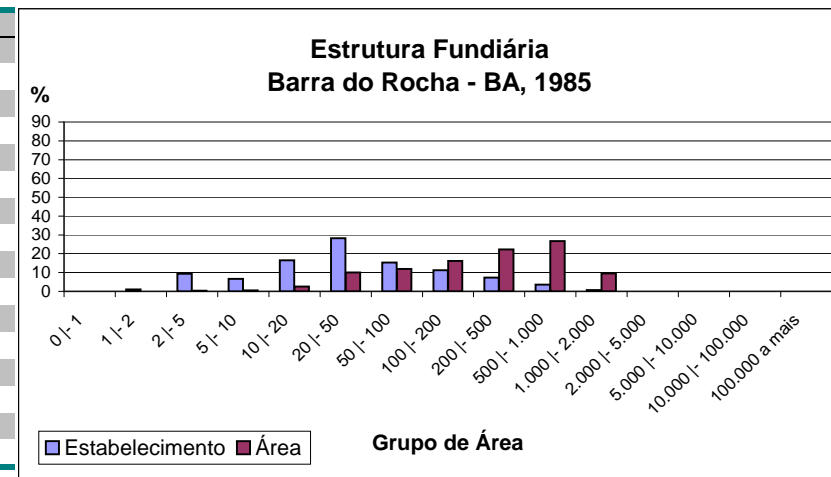

Barra do Rocha - BA		1980	MF¹: 20ha	FMP²: 2ha	IG³: 0,589
Grupo de Área	Estabelecimento(Qt)	Área(ha)	Estabelecimento(%)	Área(%)	
Mais de 0 a menos de 1			0,00	0,00	
De 1 a menos de 2			0,00	0,00	
De 2 a menos de 5	3	11	1,20	0,05	
De 5 a menos de 10	5	39	1,99	0,17	
De 10 a menos de 20	32	440	12,75	1,92	
De 20 a menos de 50	106	3.314	42,23	14,44	
De 50 a menos de 100	53	3.676	21,12	16,02	
De 100 a menos de 200	23	3.275	9,16	14,27	
De 200 a menos de 500	20	5.222	7,97	22,76	
De 500 a menos de 1.000	7	4.669	2,79	20,35	
De 1.000 a menos de 2.000	2	2.301	0,80	10,03	
De 2.000 a menos de 5.000			0,00	0,00	
De 5.000 a menos de 10.000			0,00	0,00	
De 10.000 a menos de 100.000			0,00	0,00	
De 100.000 a mais			0,00	0,00	
Total	251	22.947	100,00	100,00	

1 - Módulo Fiscal; 2 - Fração Mínima da Propriedade; 3 - Índice de Gini.

Fonte: IBGE. IX Recenseamento Geral do Brasil -1980.Censo Agropecuário. SR - BA. V. 2, Parte I, Tomo 3, N.15. Rio de Janeiro 1983/4.

Elaboração: Projeto GeografAR, 2004.

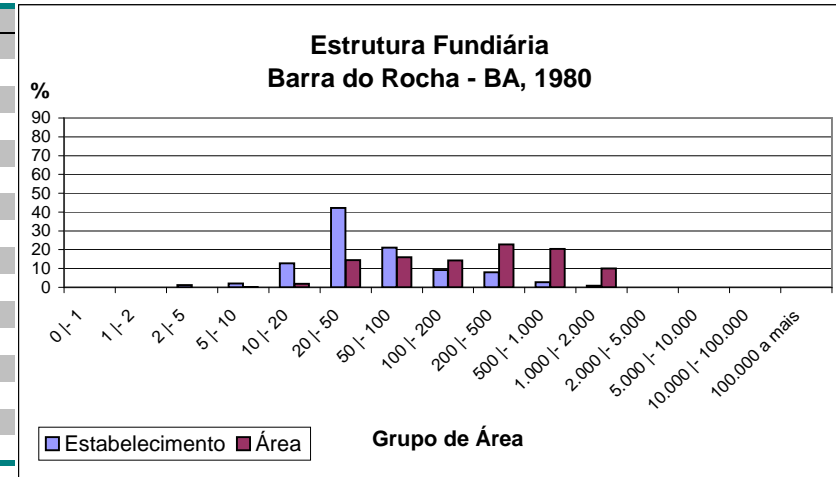

Barra do Rocha - BA		1975	MF¹: 20ha	FMP²: 2ha	IG³: 0,622
Grupo de Área	Estabelecimento(Qt)	Área(ha)	Estabelecimento(%)	Área(%)	
Mais de 0 a menos de 1			0,00	0,00	
De 1 a menos de 2			0,00	0,00	
De 2 a menos de 5			0,00	0,00	
De 5 a menos de 10	6	42	2,43	0,16	
De 10 a menos de 20	38	533	15,38	2,03	
De 20 a menos de 50	94	3.008	38,06	11,47	
De 50 a menos de 100	53	3.728	21,46	14,21	
De 100 a menos de 200	21	2.826	8,50	10,77	
De 200 a menos de 500	26	7.357	10,53	28,05	
De 500 a menos de 1.000	5	2.854	2,02	10,88	
De 1.000 a menos de 2.000	3	3.381	1,21	12,89	
De 2.000 a menos de 5.000	1	2.500	0,40	9,53	
De 5.000 a menos de 10.000			0,00	0,00	
De 10.000 a menos de 100.000			0,00	0,00	
De 100.000 a mais			0,00	0,00	
Total	247	26.229	100,00	100,00	

1 - Módulo Fiscal; 2 - Fração Mínima da Propriedade; 3 - Índice de Gini.

Fonte: IBGE. Censos Econômicos de 1975. Censo Agropecuário. SR - Bahia. Volume 1, Parte I, Tomo 13. Rio de Janeiro, 1979.

Elaboração: Projeto GeografAR, 2004.

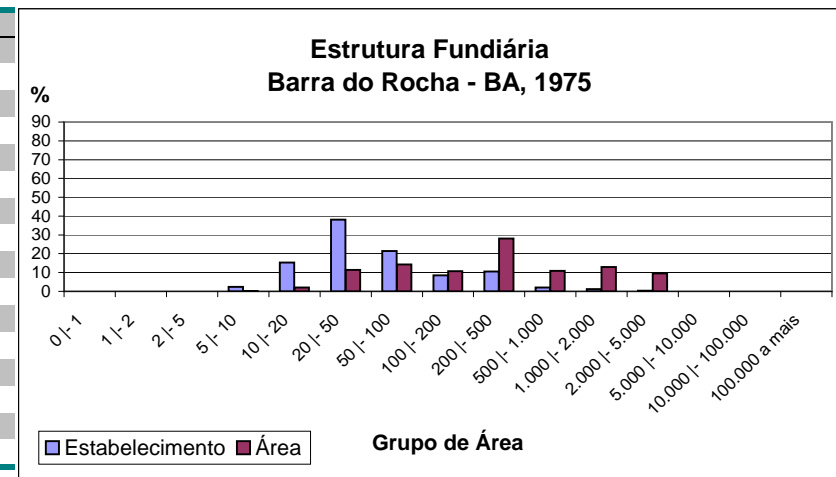

Barra do Rocha - BA		1970	MF¹: 20ha	FMP²: 2ha	IG³: 0,566
Grupo de Área	Estabelecimento(Qt)	Área(ha)	Estabelecimento(%)	Área(%)	
Mais de 0 a menos de 1			0,00	0,00	
De 1 a menos de 2			0,00	0,00	
De 2 a menos de 5			0,00	0,00	
De 5 a menos de 10	3	21	1,15	0,09	
De 10 a menos de 20	33	441	12,60	1,91	
De 20 a menos de 50	108	3.285	41,22	14,23	
De 50 a menos de 100	65	4.363	24,81	18,90	
De 100 a menos de 200	24	3.227	9,16	13,98	
De 200 a menos de 500	20	5.618	7,63	24,34	
De 500 a menos de 1.000	8	4.653	3,05	20,16	
De 1.000 a menos de 2.000	1	1.477	0,38	6,40	
De 2.000 a menos de 5.000			0,00	0,00	
De 5.000 a menos de 10.000			0,00	0,00	
De 10.000 a menos de 100.000			0,00	0,00	
De 100.000 a mais			0,00	0,00	
Total	262	23.085	100,00	100,00	

1 - Módulo Fiscal; 2 - Fração Mínima da Propriedade; 3 - Índice de Gini.

Fonte: IBGE. VIII Recenseamento Geral do Brasil -1970. Censo Agropecuário. SR - Bahia. Parte I,Tomo 12. Rio de Janeiro, 1970.

Elaboração: Projeto GeografAR, 2004.

