

Evolução do Índice de Gini e da Estrutura Fundiária. Barreiras - BA (1920 - 2006)

Ano	Índice de Gini
1920	0,958
1940	0,664
1950	0,739
1960	0,787
1970	0,847
1975	0,872
1980	0,946
1985	0,907
1996	0,831
2006	0,902

Fonte: Projeto GeografAR, 2011.

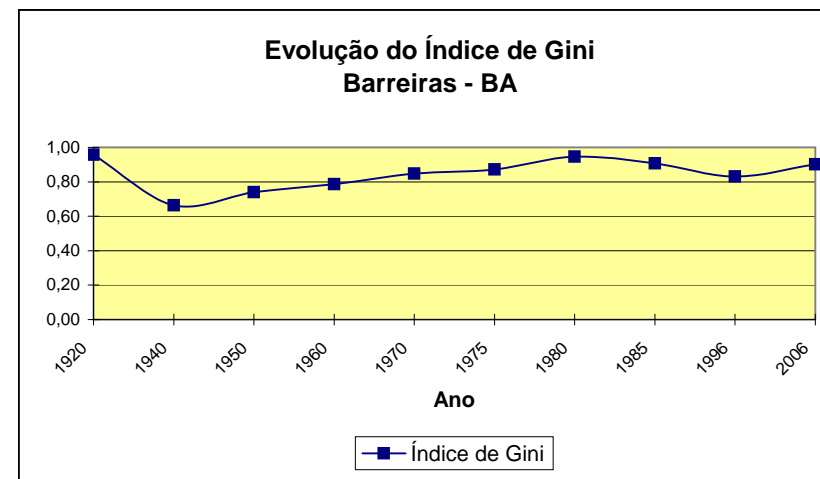

Barreiras - BA		2006	MF ¹ : 65ha	FMP ² : 25ha	IG ³ : 0,902
Grupo de Área	Estabelecimento(Qt)	Área(ha)	Estabelecimento(%)	Área(%)	
Mais de 0 a menos de 0,1 ha	43	2	2,17	0,00	
De 0,1 a menos de 0,2 ha	29	4	1,46	0,00	
De 0,2 a menos de 0,5 ha	47	16	2,37	0,00	
De 0,5 a menos de 1 ha	29	19	1,46	0,01	
De 1 a menos de 2 ha	159	184	8,02	0,05	
De 2 a menos de 3 ha	178	372	8,98	0,10	
De 3 a menos de 4 ha	86	263	4,34	0,07	
De 4 a menos de 5 ha	59	241	2,98	0,07	
De 5 a menos de 10 ha	297	1.979	14,98	0,53	
De 10 a menos de 20 ha	272	3.551	13,72	0,96	
De 20 a menos de 50 ha	320	9.650	16,15	2,60	
De 50 a menos de 100 ha	114	7.581	5,75	2,04	
De 100 a menos de 200 ha	60	7.524	3,03	2,03	
De 200 a menos de 500 ha	69	22.117	3,48	5,96	
De 500 a menos de 1000 ha	61	42.113	3,08	11,35	
De 1000 a menos de 2500 ha	65	91.845	3,28	24,75	
De 2500 ha e mais	33	183.554	1,66	49,47	
Produtor sem área	61	0	3,08	0,00	
Total	1.982	371.017	100,00	100,00	

1 - Módulo Fiscal; 2 - Fração Mínima da Propriedade; 3 - Índice de Gini.

Fonte: IBGE. Censo Agropecuário 2006, Bahia www.ibge.gov.br.

Elaboração: Projeto GeografAR.

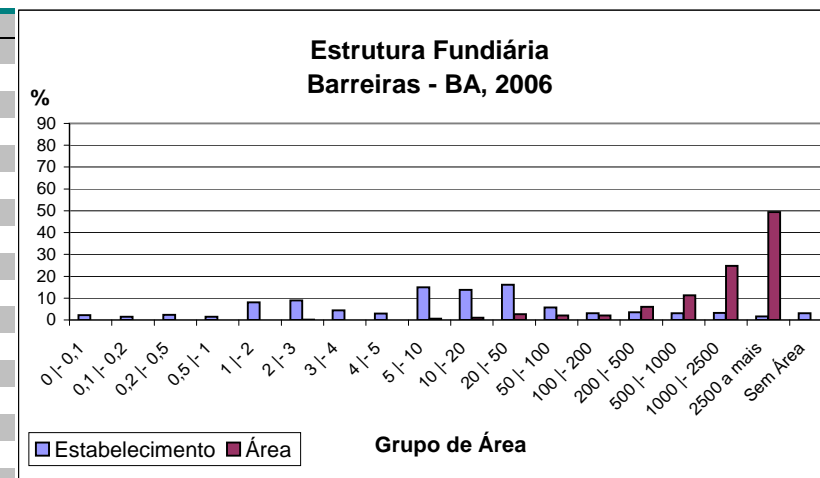

Barreiras - BA		1996	MF¹: 65ha	FMP²: 25ha	IG³: 0,831
Grupo de Área	Estabelecimento(Qt)	Área(ha)	Estabelecimento(%)	Área(%)	
Menos de 1 ha	23	5	1,27	0,00	
1 a menos de 2 ha	83	91	4,58	0,02	
2 a menos de 5 ha	208	600	11,49	0,10	
5 a menos de 10 ha	288	1.884	15,90	0,32	
10 a menos de 20 ha	259	3.211	14,30	0,55	
20 a menos de 50 ha	275	8.099	15,18	1,39	
50 a menos de 100 ha	127	7.707	7,01	1,32	
100 a menos de 200 ha	85	10.723	4,69	1,83	
200 a menos de 500 ha	133	41.008	7,34	7,02	
500 a menos de 1.000 ha	126	72.413	6,96	12,39	
1.000 a menos de 2.000 ha	125	150.472	6,90	25,74	
2.000 a menos de 5.000 ha	60	157.099	3,31	26,87	
5.000 a menos de 10.000 ha	13	76.620	0,72	13,11	
10.000 a menos de 100.000 ha	6	54.639	0,33	9,35	
100.000 ha e mais	0	0	0,00	0,00	
sem declaração	0	0	0,00	0,00	
Total	1.811	584.572	100,00	100,00	

1 - Módulo Fiscal; 2 - Fração Mínima da Propriedade; 3 - Índice de Gini.

Fonte: * inconsistência dos dados.

Fonte: IBGE.Censo Agropecuário 1995/6, Bahia - www.ibge.gov.br.

Elaboração: Projeto GeografAR, 2004.

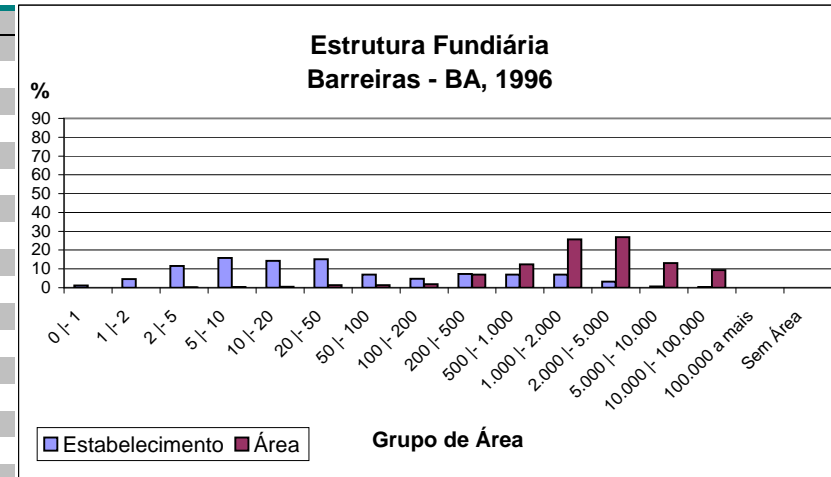

Barreiras - BA		1985	MF¹: 65ha	FMP²: 25ha	IG³: 0,907
Grupo de Área	Estabelecimento(Qt)	Área(ha)	Estabelecimento(%)	Área(%)	
Mais de 0 a menos de 1	154	105	7,55	0,02	
De 1 a menos de 2	230	333	11,28	0,07	
De 2 a menos de 5	375	1.174	18,39	0,23	
De 5 a menos de 10	309	2.142	15,15	0,42	
De 10 a menos de 20	185	2.501	9,07	0,49	
De 20 a menos de 50	295	8.972	14,47	1,77	
De 50 a menos de 100	106	6.857	5,20	1,35	
De 100 a menos de 200	67	8.590	3,29	1,69	
De 200 a menos de 500	109	31.556	5,35	6,22	
De 500 a menos de 1000	84	51.126	4,12	10,08	
De 1.000 a menos de 2.500	78	97.370	3,83	19,20	
De 2.500 a menos de 5.000	30	84.691	1,47	16,70	
De 5.000 a menos de 10.000	11	60.488	0,54	11,93	
De 10.000 a menos de 100.000	6	151.217	0,29	29,82	
De 100.000 a mais	0	0	0,00	0,00	
Total	2.039	507.122	100,00	100,00	

1 - Módulo Fiscal; 2 - Fração Mínima da Propriedade; 3 - Índice de Gini.

Fonte: IBGE. Censos Econômicos de 1985. Censo Agropecuário. SR - Bahia. Número 17. Rio de Janeiro, 1985.

Elaboração: Projeto GeografAR, 2004.

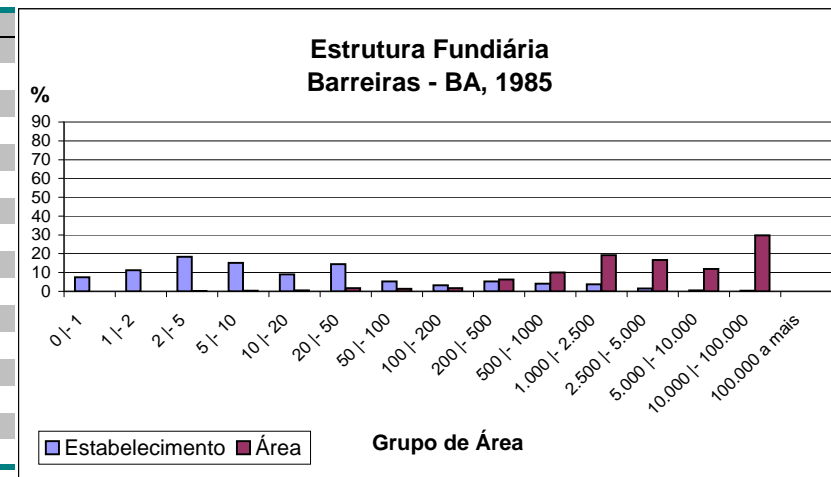

Barreiras - BA		1980	MF¹: 65ha	FMP²: 25ha	IG³: 0,946
Grupo de Área	Estabelecimento(Qt)	Área(ha)	Estabelecimento(%)	Área(%)	
Mais de 0 a menos de 1	92	64	5,63	0,01	
De 1 a menos de 2	204	297	12,48	0,06	
De 2 a menos de 5	314	1.032	19,22	0,19	
De 5 a menos de 10	271	1.833	16,59	0,35	
De 10 a menos de 20	147	2.039	9,00	0,38	
De 20 a menos de 50	201	6.326	12,30	1,19	
De 50 a menos de 100	95	6.292	5,81	1,19	
De 100 a menos de 200	125	14.680	7,65	2,77	
De 200 a menos de 500	73	20.626	4,47	3,89	
De 500 a menos de 1000	49	27.059	3,00	5,11	
De 1.000 a menos de 2.500	29	36.872	1,77	6,96	
De 2.500 a menos de 5.000	21	66.968	1,29	12,64	
De 5.000 a menos de 10.000	7	38.815	0,43	7,33	
De 10.000 a menos de 100.000	5	133.935	0,31	25,28	
De 100.000 a mais	1	173.000	0,06	32,65	
Total	1.634	529.838	100,00	100,00	

1 - Módulo Fiscal; 2 - Fração Mínima da Propriedade; 3 - Índice de Gini.

Fonte: IBGE. IX Recenseamento Geral do Brasil -1980.Censo Agropecuário. SR - BA. V. 2, Parte I, Tomo 3, N.15. Rio de Janeiro 1983/4.

Elaboração: Projeto GeografAR, 2004.

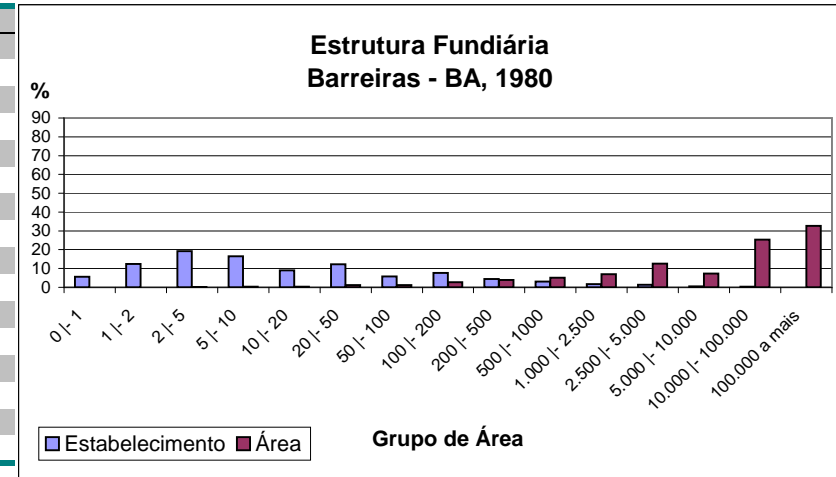

Barreiras - BA		1975	MF¹: 65ha	FMP²: 25ha	IG³: 0,872
Grupo de Área	Estabelecimento(Qt)	Área(ha)	Estabelecimento(%)	Área(%)	
Mais de 0 a menos de 1	205	161	14,79	0,15	
De 1 a menos de 2	186	280	13,42	0,26	
De 2 a menos de 5	268	875	19,34	0,80	
De 5 a menos de 10	152	1.124	10,97	1,03	
De 10 a menos de 20	129	1.818	9,31	1,67	
De 20 a menos de 50	194	6.055	14,00	5,55	
De 50 a menos de 100	91	6.704	6,57	6,14	
De 100 a menos de 200	58	7.508	4,18	6,88	
De 200 a menos de 500	50	14.743	3,61	13,50	
De 500 a menos de 1000	29	17.389	2,09	15,93	
De 1.000 a menos de 2.500	14	17.677	1,01	16,19	
De 2.500 a menos de 5.000	8	18.065	0,58	16,55	
De 5.000 a menos de 10.000	1	5.500	0,07	5,04	
De 10.000 a menos de 100.000	1	11.282	0,07	10,33	
De 100.000 a mais			0,00	0,00	
Total	1.386	109.181	100,00	100,00	

1 - Módulo Fiscal; 2 - Fração Mínima da Propriedade; 3 - Índice de Gini.

Fonte: IBGE. Censos Econômicos de 1975. Censo Agropecuário. SR - Bahia. Volume 1, Parte I, Tomo 13. Rio de Janeiro, 1979.

Elaboração: Projeto GeografAR, 2004.

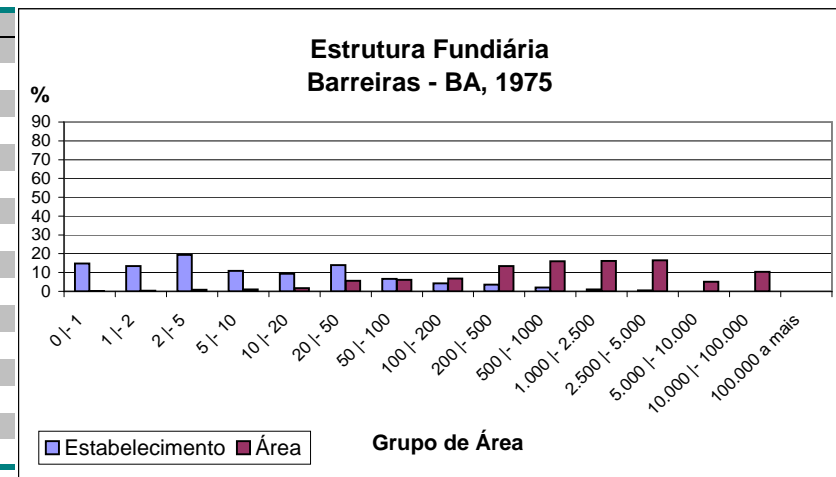

Barreiras - BA		1970	MF ¹ : 65ha	FMP ² : 25ha	IG ³ : 0,847
Grupo de Área	Estabelecimento(Qt)	Área(ha)	Estabelecimento(%)	Área(%)	
Mais de 0 a menos de 1	166	118	11,39	0,16	
De 1 a menos de 2	201	280	13,80	0,38	
De 2 a menos de 5	321	1.062	22,03	1,45	
De 5 a menos de 10	191	1.416	13,11	1,93	
De 10 a menos de 20	191	2.736	13,11	3,72	
De 20 a menos de 50	174	5.365	11,94	7,30	
De 50 a menos de 100	86	6.327	5,90	8,61	
De 100 a menos de 200	51	6.536	3,50	8,90	
De 200 a menos de 500	45	13.375	3,09	18,21	
De 500 a menos de 1000	17	10.528	1,17	14,33	
De 1.000 a menos de 2.500	11	13.524	0,75	18,41	
De 2.500 a menos de 5.000	2	7.200	0,14	9,80	
De 5.000 a menos de 10.000	1	5.000	0,07	6,81	
De 10.000 a menos de 100.000			0,00	0,00	
De 100.000 a mais			0,00	0,00	
Total	1.457	73.467	100,00	100,00	

1 - Módulo Fiscal: 2 - Fração Mínima da Propriedade; 3 - Índice de Gini.

Fonte: IBGE. VIII Recenseamento Geral do Brasil -1970. Censo Agropecuário. SR - Bahia. Parte I, Tomo 12. Rio de Janeiro, 1970.

Elaboração: Projeto GeografAR, 2004.

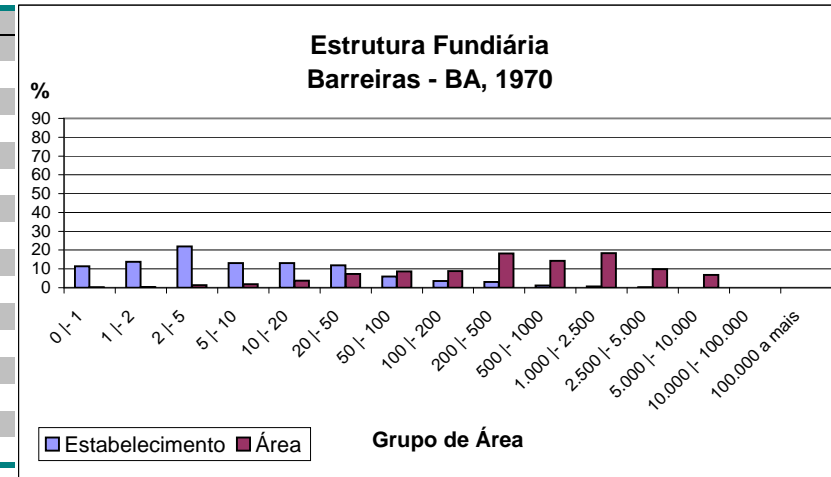

Barreiras - BA		1960	MF ¹ : 65ha	FMP ² : 25ha	IG ³ : 0,787
Grupo de Área	Estabelecimento(Qt)	Área(ha)	Estabelecimento(%)	Área(%)	
Mais de 0 a menos de 1	22	21	1,03	0,02	
De 1 a menos de 2	38	52	1,77	0,05	
De 2 a menos de 5	569	1.913	26,58	1,90	
De 5 a menos de 10	448	3.525	20,92	3,49	
De 10 a menos de 20	339	4.717	15,83	4,68	
De 20 a menos de 50	474	14.726	22,14	14,60	
De 50 a menos de 100	124	9.511	5,79	9,43	
De 100 a menos de 200	54	7.708	2,52	7,64	
De 200 a menos de 500	56	17.219	2,62	17,07	
De 500 a menos de 1000	12	7.905	0,56	7,84	
De 1.000 a menos de 2.500	3	3.921	0,14	3,89	
De 2.500 a menos de 5.000	0	0	0,00	0,00	
De 5.000 a menos de 10.000	1	5.000	0,05	4,96	
De 10.000 a menos de 100.000	1	24.651	0,05	24,44	
De 100.000 a mais			0,00	0,00	
Total	2.141	100.869	100,00	100,00	

1 - Módulo Fiscal: 2 - Fração Mínima da Propriedade; 3 - Índice de Gini.

Fonte: IBGE. VII Recenseamento Geral do Brasil -1960. Censo Agrícola. SR - Bahia. Volume 2, Parte I, Tomo 8. Rio de Janeiro, 1960.

Elaboração: Projeto GeografAR, 2004.

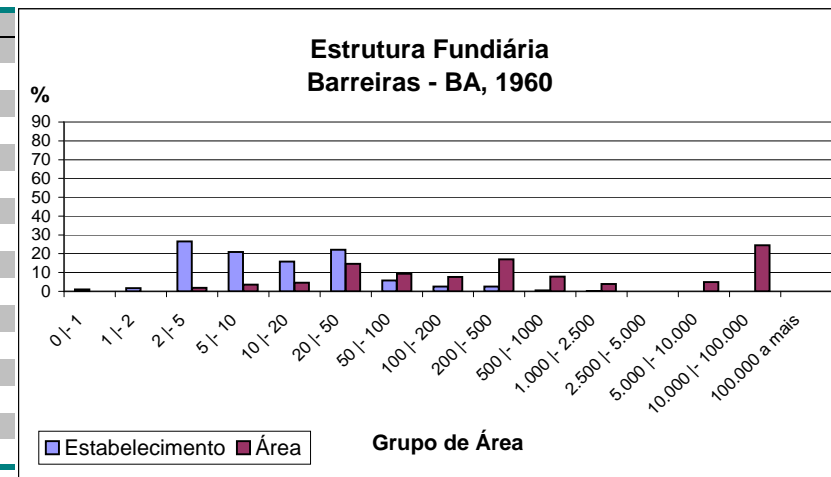

Barreiras - BA		1950		IG ³ : 0,739	
Grupo de Área	Estabelecimento(Qt)	Área(ha)	Estabelecimento(%)	Área(%)	
Mais de 0 a menos de 1			0,00	0,00	
De 1 a menos de 2	1	1	0,08	0,00	
De 2 a menos de 5	147	591	12,39	1,02	
De 5 a menos de 10	378	2.837	31,87	4,92	
De 10 a menos de 20	213	3.046	17,96	5,28	
De 20 a menos de 50	278	8.631	23,44	14,96	
De 50 a menos de 100	88	6.429	7,42	11,14	
De 100 a menos de 200	35	5.155	2,95	8,93	
De 200 a menos de 500	28	8.246	2,36	14,29	
De 500 a menos de 1000	12	8.741	1,01	15,15	
De 1.000 a menos de 2.500	3	4.355	0,25	7,55	
De 2.500 a menos de 5.000	3	9.669	0,25	16,76	
De 5.000 a menos de 10.000			0,00	0,00	
De 10.000 a menos de 100.000			0,00	0,00	
De 100.000 a mais			0,00	0,00	
Total	1.186	57.701	100,00	100,00	

Fonte: IBGE. VI Recenseamento Geral do Brasil - 1950. Censo Agrícola, SR - Bahia. Volume 20, Tomo 2. Rio de Janeiro, 1956.

Elaboração: Projeto GeografAR, 2004.

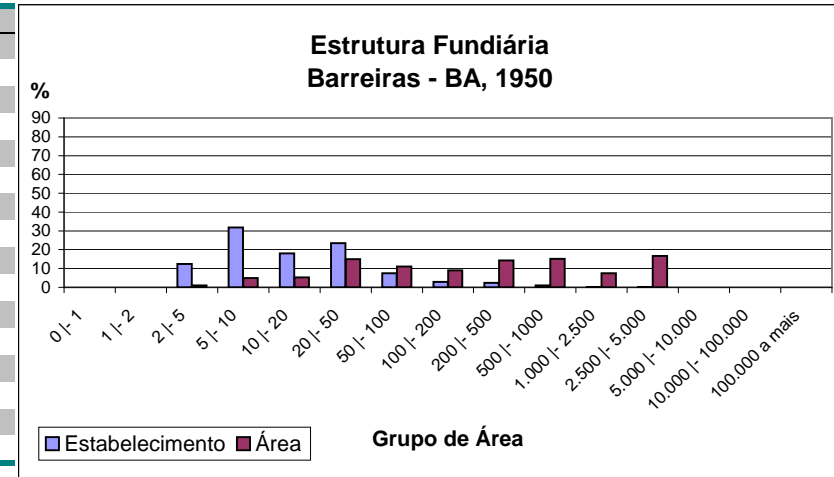

Barreiras - BA		1940		IG ³ : 0,664	
Grupo de Área	Estabelecimento(Qt)	Área(ha)	Estabelecimento(%)	Área(%)	
Mais de 0 a menos de 1	2	0	0,10	0,00	
De 1 a menos de 2	20	32	0,99	0,05	
De 2 a menos de 5	227	880	11,18	1,25	
De 5 a menos de 10	454	3.315	22,36	4,70	
De 10 a menos de 20	679	9.857	33,45	13,98	
De 20 a menos de 50	438	12.944	21,58	18,36	
De 50 a menos de 100	132	8.948	6,50	12,69	
De 100 a menos de 200	46	5.976	2,27	8,48	
De 200 a menos de 500	18	5.591	0,89	7,93	
De 500 a menos de 1000	4	2.320	0,20	3,29	
De 1.000 a menos de 2.500	4	6.068	0,20	8,61	
De 2.500 a menos de 5.000	3	14.565	0,15	20,66	
De 5.000 a menos de 10.000	2	0	0,10	0,00	
De 10.000 a menos de 100.000	1	0	0,05	0,00	
De 100.000 a mais			0,00	0,00	
Total	2.030	70.496	100,00	100,00	

Fonte: IBGE. Recenseamento Geral do Brasil - 1940. Censos Agrícola, SR - Bahia. Parte XII, Tomo 2. Rio de Janeiro, 1950.

Elaboração: Projeto GeografAR, 2004.

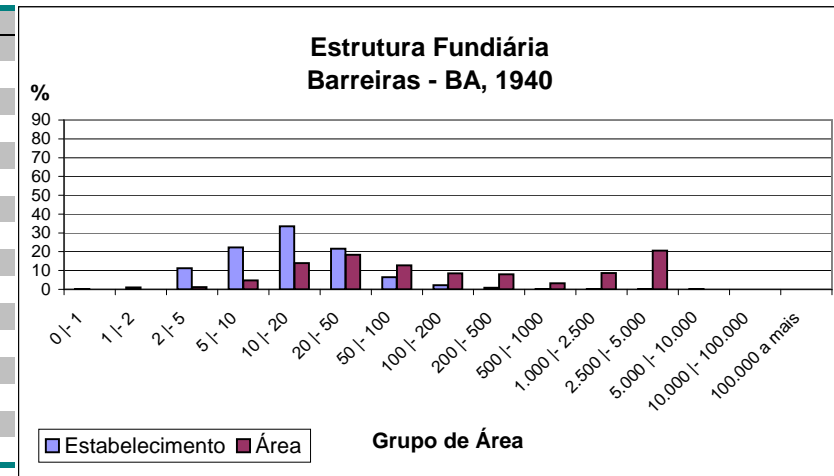

Barreiras - BA		1920		IG³: 0,958	
Grupo de Área	Estabelecimento(Qt)	Área(ha)	Estabelecimento(%)	Área(%)	
Mais de 0 a menos de 41	184	11	62,59	0,09	
De 41 a menos de 100	44	69	14,97	0,56	
De 100 a menos de 201	15	140	5,10	1,14	
De 201 a menos de 401	21	262	7,14	2,13	
De 401 a menos de 1001	17	527	5,78	4,28	
De 1001 a menos de 2001	5	1.481	1,70	12,03	
De 2001 a menos de 5001	6	2.951	2,04	23,98	
De 5001 a menos de 10001	2	6.867	0,68	55,79	
De 10001 a menos de 25000			0,00	0,00	
De 25000 a mais			0,00	0,00	
Total	294	12.308	100,00	100,00	

Fonte: IBGE. Recenseamento Geral do Brasil - 1920. Censo Agrícola, SR - Bahia. Volume 3, Parte I, Tomo 1. Rio de Janeiro, 1920.

Elaboração: Projeto GeografAR, 2004.

