

Evolução do Índice de Gini e da Estrutura Fundiária. Barro Alto - BA (1996 - 2006)

Ano	Índice de Gini
1996	0,682
2006	0,695

Fonte: Projeto GeografAR, 2011.

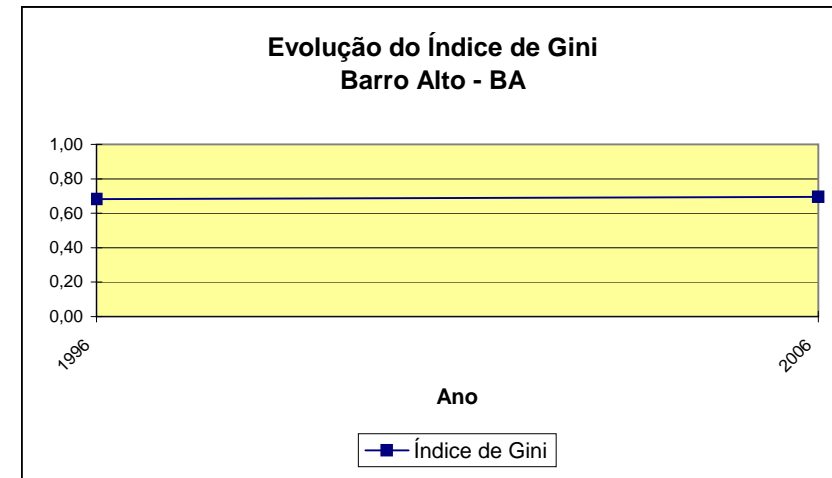

Barro Alto - BA		2006	MF ¹ : 65ha	FMP ² : 25ha	IG ³ : 0,695
Grupo de Área	Estabelecimento(Qt)	Área(ha)	Estabelecimento(%)	Área(%)	
Mais de 0 a menos de 0,1 ha	2	X	0,08	X	
De 0,1 a menos de 0,2 ha	1	X	0,04	X	
De 0,2 a menos de 0,5 ha	57	24	2,34	0,07	
De 0,5 a menos de 1 ha	134	108	5,51	0,33	
De 1 a menos de 2 ha	337	498	13,85	1,50	
De 2 a menos de 3 ha	286	681	11,76	2,06	
De 3 a menos de 4 ha	235	806	9,66	2,44	
De 4 a menos de 5 ha	211	935	8,67	2,82	
De 5 a menos de 10 ha	519	3.656	21,33	11,05	
De 10 a menos de 20 ha	331	4.614	13,60	13,94	
De 20 a menos de 50 ha	204	5.956	8,38	18,00	
De 50 a menos de 100 ha	65	4.261	2,67	12,88	
De 100 a menos de 200 ha	28	3.671	1,15	11,09	
De 200 a menos de 500 ha	14	3.520	0,58	10,64	
De 500 a menos de 1000 ha	3	1.872	0,12	5,66	
De 1000 a menos de 2500 ha	2	X	0,08	X	
De 2500 ha e mais	-	-	0,00	0,00	
Produtor sem área	4	0	0,16	0,00	
Total	2.433	33.093	100,00	100,00	

1 - Módulo Fiscal; 2 - Fração Mínima da Propriedade; 3 - Índice de Gini.

Fonte: IBGE. Censo Agropecuário 2006, Bahia www.ibge.gov.br.

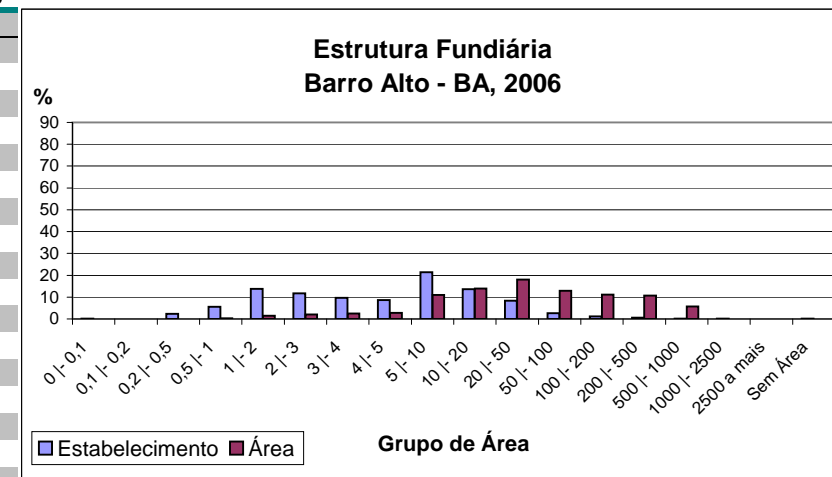

Barro Alto - BA		1996	MF¹: 65ha	FMP²: 25ha	IG³: 0,682
Grupo de Área	Estabelecimento(Qt)	Área(ha)	Estabelecimento(%)	Área(%)	
Menos de 1 ha	136	96	6,62	0,34	
1 a menos de 2 ha	221	325	10,75	1,15	
2 a menos de 5 ha	640	1.990	31,14	7,01	
5 a menos de 10 ha	456	2.848	22,19	10,03	
10 a menos de 20 ha	278	3.435	13,53	12,10	
20 a menos de 50 ha	205	5.820	9,98	20,50	
50 a menos de 100 ha	74	4.435	3,60	15,63	
100 a menos de 200 ha	31	3.754	1,51	13,23	
200 a menos de 500 ha	12	4.024	0,58	14,18	
500 a menos de 1.000 ha	1	653	0,05	2,30	
1.000 a menos de 2.000 ha	1	1.002	0,05	3,53	
2.000 a menos de 5.000 ha	0	0	0,00	0,00	
5.000 a menos de 10.000 ha	0	0	0,00	0,00	
10.000 a menos de 100.000 ha	0	0	0,00	0,00	
100.000 ha e mais	0	0	0,00	0,00	
sem declaração	0	0	0,00	0,00	
Total	2.055	28.383	100,00	100,00	

1 - Módulo Fiscal; 2 - Fração Mínima da Propriedade; 3 - Índice de Gini.

Elaboração: Projeto GeografAR, 2004.

