

Evolução do Índice de Gini e da Estrutura Fundiária. Barro Preto - BA (1970 - 2006)

Ano	Índice de Gini
1970	0,616
1975	0,605
1980	0,564
1985	0,632
1996	0,495
2006	0,538

Fonte: Projeto GeografAR, 2011.

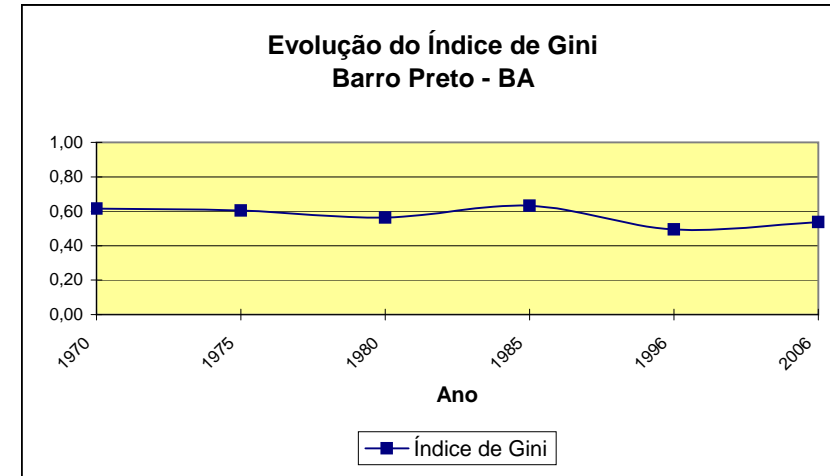

Barro Preto - BA	2006	MF ¹ : 20ha	FMP ² : 2ha	IG ³ : 0,538
Grupo de Área	Estabelecimento(Qt)	Área(ha)	Estabelecimento(%)	Área(%)
Mais de 0 a menos de 0,1 ha	-	-	0,00	0,00
De 0,1 a menos de 0,2 ha	-	-	0,00	0,00
De 0,2 a menos de 0,5 ha	3	1	1,43	0,01
De 0,5 a menos de 1 ha	1	X	0,48	X
De 1 a menos de 2 ha	1	X	0,48	X
De 2 a menos de 3 ha	3	7	1,43	0,05
De 3 a menos de 4 ha	1	X	0,48	X
De 4 a menos de 5 ha	1	X	0,48	X
De 5 a menos de 10 ha	14	113	6,67	0,93
De 10 a menos de 20 ha	63	785	30,00	6,48
De 20 a menos de 50 ha	41	1.419	19,52	11,72
De 50 a menos de 100 ha	46	3.373	21,90	27,86
De 100 a menos de 200 ha	24	3.237	11,43	26,74
De 200 a menos de 500 ha	12	3.162	5,71	26,12
De 500 a menos de 1000 ha	-	-	0,00	0,00
De 1000 a menos de 2500 ha	-	-	0,00	0,00
De 2500 ha e mais	-	-	0,00	0,00
Produtor sem área	-	-	0,00	0,00
Total	210	12.105	100,00	100,00

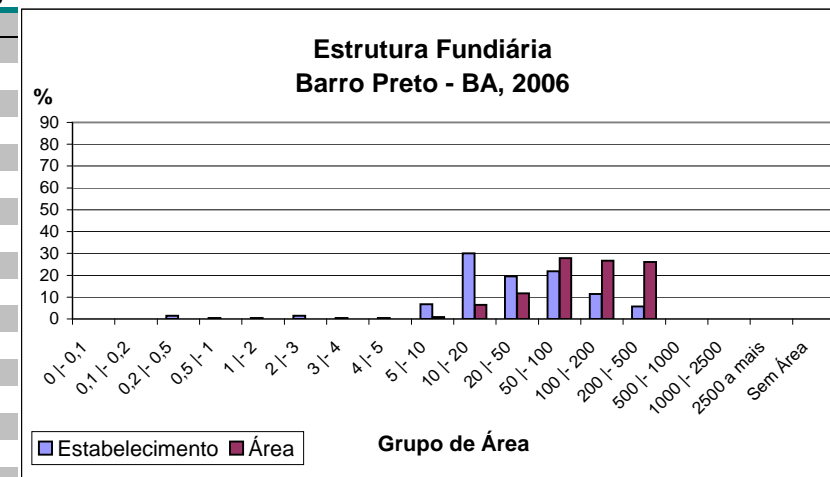

1 - Módulo Fiscal; 2 - Fração Mínima da Propriedade; 3 - Índice de Gini.

Fonte: IBGE. Censo Agropecuário 2006, Bahia www.ibge.gov.br.

1 - Módulo Fiscal; 2 - Fração Mínima da Propriedade; 3 - Índice de Gini.

Fonte: IBGE. Censo Agropecuário 2006, Bahia www.ibge.gov.br.

Barro Preto - BA		1996	MF ¹ : 20ha	FMP ² : 2ha	IG ³ : 0,495
Grupo de Área	Estabelecimento(Qt)	Área(ha)	Estabelecimento(%)	Área(%)	
Menos de 1 ha	0	0	0,00	0,00	
1 a menos de 2 ha	2	3	0,84	0,02	
2 a menos de 5 ha	9	30	3,78	0,17	
5 a menos de 10 ha	8	55	3,36	0,32	
10 a menos de 20 ha	28	378	11,76	2,15	
20 a menos de 50 ha	78	2.579	32,77	14,68	
50 a menos de 100 ha	56	3.964	23,53	22,56	
100 a menos de 200 ha	44	5.812	18,49	33,08	
200 a menos de 500 ha	11	3.247	4,62	18,48	
500 a menos de 1.000 ha	2	1.500	0,84	8,54	
1.000 a menos de 2.000 ha	0	0	0,00	0,00	
2.000 a menos de 5.000 ha	0	0	0,00	0,00	
5.000 a menos de 10.000 ha	0	0	0,00	0,00	
10.000 a menos de 100.000 ha	0	0	0,00	0,00	
100.000 ha e mais	0	0	0,00	0,00	
sem declaração	0	0	0,00	0,00	
Total	238	17.567	100,00	100,00	

1 - Módulo Fiscal; 2 - Fração Mínima da Propriedade; 3 - Índice de Gini.

Elaboração: Projeto GeografAR, 2004.

1 - Módulo Fiscal; 2 - Fração Mínima da Propriedade; 3 - Índice de Gini.

Fonte: IBGE.Censo Agropecuário 1995/6, Bahia - www.ibge.gov.br.

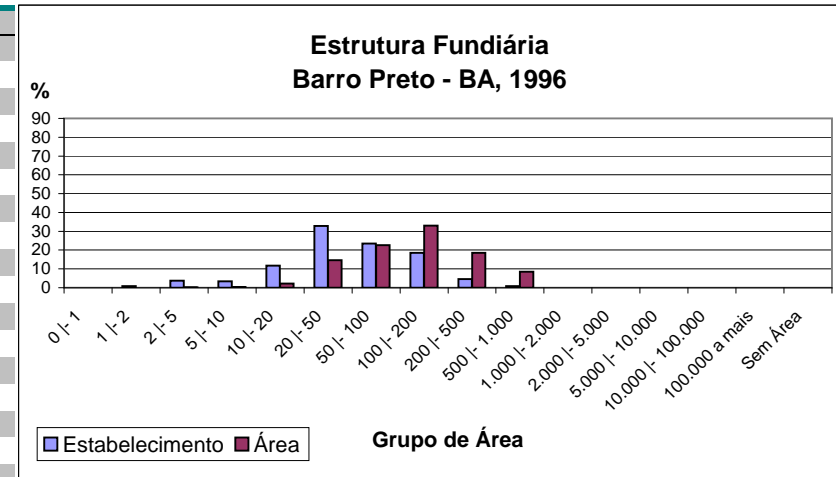

Barro Preto - BA		1985	MF ¹ : 20ha	FMP ² : 2ha	IG ³ : 0,632
Grupo de Área	Estabelecimento(Qt)	Área(ha)	Estabelecimento(%)	Área(%)	
Mais de 0 a menos de 1			0,00	0,00	
De 1 a menos de 2	26	36	10,20	0,24	
De 2 a menos de 5	21	56	8,24	0,37	
De 5 a menos de 10	34	220	13,33	1,47	
De 10 a menos de 20	29	409	11,37	2,73	
De 20 a menos de 50	51	1.606	20,00	10,73	
De 50 a menos de 100	53	3.611	20,78	24,12	
De 100 a menos de 200	25	3.514	9,80	23,47	
De 200 a menos de 500	14	4.073	5,49	27,21	
De 500 a menos de 1.000	2	1.445	0,78	9,65	
De 1.000 a menos de 2.000			0,00	0,00	
De 2.000 a menos de 5.000			0,00	0,00	
De 5.000 a menos de 10.000			0,00	0,00	
De 10.000 a menos de 100.000			0,00	0,00	
De 100.000 a mais			0,00	0,00	
Total	255	14.970	100,00	100,00	

1 - Módulo Fiscal; 2 - Fração Mínima da Propriedade; 3 - Índice de Gini.

Elaboração: Projeto GeografAR, 2004.

1 - Módulo Fiscal; 2 - Fração Mínima da Propriedade; 3 - Índice de Gini.

Fonte: IBGE. Censos Econômicos de 1985. Censo Agropecuário. SR - Bahia. Número 17. Rio de Janeiro, 1985.

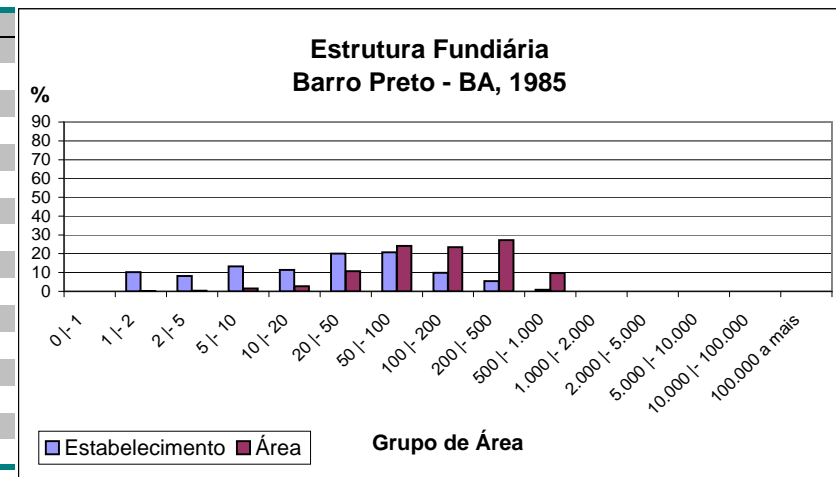

Barro Preto - BA		1980	MF ¹ : 20ha	FMP ² : 2ha	IG ³ : 0,564
Grupo de Área	Estabelecimento(Qt)	Área(ha)	Estabelecimento(%)	Área(%)	
Mais de 0 a menos de 1			0,00	0,00	
De 1 a menos de 2	2	2	0,84	0,01	
De 2 a menos de 5	26	84	10,92	0,62	
De 5 a menos de 10	16	99	6,72	0,73	
De 10 a menos de 20	45	619	18,91	4,58	
De 20 a menos de 50	63	2.055	26,47	15,20	
De 50 a menos de 100	45	3.023	18,91	22,36	
De 100 a menos de 200	29	3.874	12,18	28,66	
De 200 a menos de 500	10	2.660	4,20	19,68	
De 500 a menos de 1.000	2	1.101	0,84	8,15	
De 1.000 a menos de 2.000			0,00	0,00	
De 2.000 a menos de 5.000			0,00	0,00	
De 5.000 a menos de 10.000			0,00	0,00	
De 10.000 a menos de 100.000			0,00	0,00	
De 100.000 a mais			0,00	0,00	
Total	238	13.517	100,00	100,00	

1 - Módulo Fiscal; 2 - Fração Mínima da Propriedade; 3 - Índice de Gini.

Elaboração: Projeto GeografAR, 2004.

1 - Módulo Fiscal; 2 - Fração Mínima da Propriedade; 3 - Índice de Gini.

Fonte: IBGE. IX Recenseamento Geral do Brasil - 1980. Censo Agropecuário. SR - BA. V. 2, Parte I, Tomo 3, N.15. Rio de Janeiro 1983/4.

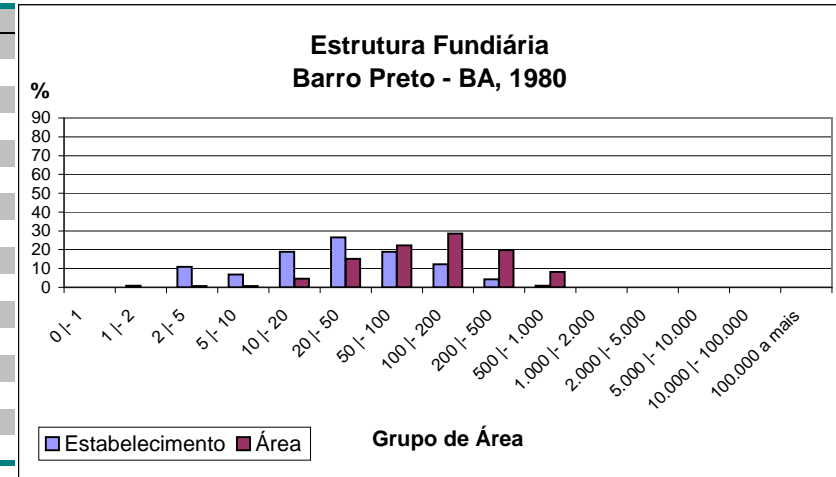

Barro Preto - BA		1975	MF ¹ : 20ha	FMP ² : 2ha	IG ³ : 0,605
Grupo de Área	Estabelecimento(Qt)	Área(ha)	Estabelecimento(%)	Área(%)	
Mais de 0 a menos de 1	1	1	0,35	0,01	
De 1 a menos de 2	16	19	5,67	0,13	
De 2 a menos de 5	34	108	12,06	0,73	
De 5 a menos de 10	31	224	10,99	1,52	
De 10 a menos de 20	44	650	15,60	4,41	
De 20 a menos de 50	70	2.388	24,82	16,22	
De 50 a menos de 100	40	2.689	14,18	18,26	
De 100 a menos de 200	34	4.693	12,06	31,87	
De 200 a menos de 500	11	3.372	3,90	22,90	
De 500 a menos de 1.000	1	580	0,35	3,94	
De 1.000 a menos de 2.000			0,00	0,00	
De 2.000 a menos de 5.000			0,00	0,00	
De 5.000 a menos de 10.000			0,00	0,00	
De 10.000 a menos de 100.000			0,00	0,00	
De 100.000 a mais			0,00	0,00	
Total	282	14.724	100,00	100,00	

1 - Módulo Fiscal; 2 - Fração Mínima da Propriedade; 3 - Índice de Gini.

Elaboração: Projeto GeografAR, 2004.

1 - Módulo Fiscal; 2 - Fração Mínima da Propriedade; 3 - Índice de Gini.

Fonte: IBGE. Censos Econômicos de 1975. Censo Agropecuário. SR - Bahia. Volume 1, Parte I, Tomo 13. Rio de Janeiro, 1979.

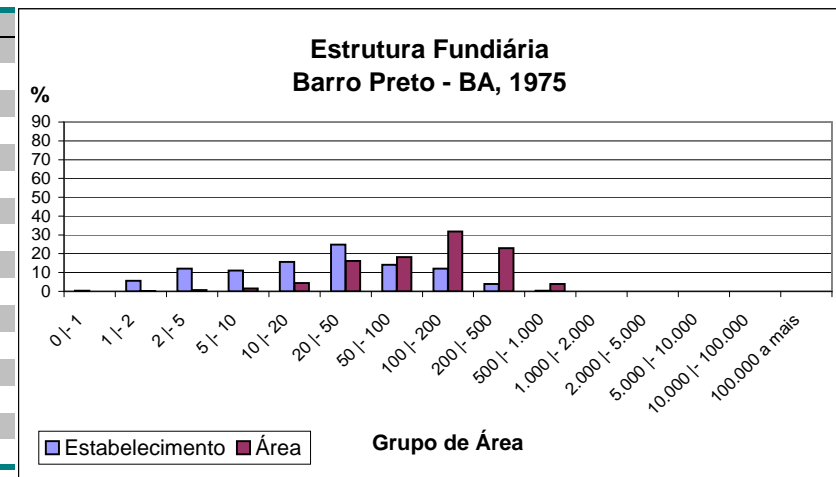

Barro Preto - BA		1970	MF¹: 20ha	FMP²: 2ha	IG³: 0,616
Grupo de Área	Estabelecimento(Qt)	Área(ha)	Estabelecimento(%)	Área(%)	
Mais de 0 a menos de 1	1	1	0,34	0,01	
De 1 a menos de 2	12	17	4,03	0,13	
De 2 a menos de 5	59	177	19,80	1,37	
De 5 a menos de 10	30	209	10,07	1,62	
De 10 a menos de 20	47	685	15,77	5,30	
De 20 a menos de 50	72	2.364	24,16	18,30	
De 50 a menos de 100	40	2.824	13,42	21,86	
De 100 a menos de 200	29	3.945	9,73	30,54	
De 200 a menos de 500	7	2.124	2,35	16,44	
De 500 a menos de 1.000	1	573	0,34	4,44	
De 1.000 a menos de 2.000			0,00	0,00	
De 2.000 a menos de 5.000			0,00	0,00	
De 5.000 a menos de 10.000			0,00	0,00	
De 10.000 a menos de 100.000			0,00	0,00	
De 100.000 a mais			0,00	0,00	
Total	298	12.919	100,00	100,00	

1 - Módulo Fiscal; 2 - Fração Mínima da Propriedade; 3 - Índice de Gini.

Elaboração: Projeto GeografAR, 2004.

1 - Módulo Fiscal; 2 - Fração Mínima da Propriedade; 3 - Índice de Gini.

Fonte: IBGE. VIII Recenseamento Geral do Brasil - 1970. Censo Agropecuário. SR - Bahia. Parte I, Tomo 12. Rio de Janeiro, 1970.

