

Evolução do Índice de Gini e da Estrutura Fundiária. Belmonte - BA (1920 - 2006)

Ano	Índice de Gini
1920	0,986
1940	0,72
1950	0,693
1960	0,637
1970	0,803
1975	0,709
1980	0,765
1985	0,762
1996	0,757
2006	0,802

Fonte: Projeto GeografAR, 2011.

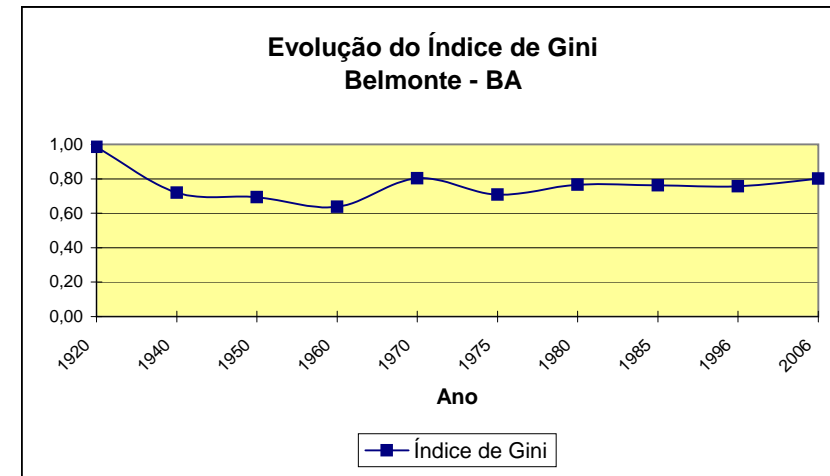

Belmonte - BA	2006	MF ¹ : 20ha	FMP ² : 2ha	IG ³ : 0,802
Grupo de Área	Estabelecimento(Qt)	Área(ha)	Estabelecimento(%)	Área(%)
Mais de 0 a menos de 0,1 ha	-	-	0,00	0,00
De 0,1 a menos de 0,2 ha	1	X	0,08	X
De 0,2 a menos de 0,5 ha	4	1	0,34	0,00
De 0,5 a menos de 1 ha	6	4	0,50	0,00
De 1 a menos de 2 ha	23	24	1,93	0,02
De 2 a menos de 3 ha	57	117	4,79	0,10
De 3 a menos de 4 ha	49	153	4,12	0,13
De 4 a menos de 5 ha	43	177	3,62	0,15
De 5 a menos de 10 ha	140	916	11,77	0,78
De 10 a menos de 20 ha	197	2.726	16,57	2,32
De 20 a menos de 50 ha	359	11.013	30,19	9,36
De 50 a menos de 100 ha	147	10.043	12,36	8,53
De 100 a menos de 200 ha	81	10.818	6,81	9,19
De 200 a menos de 500 ha	47	13.420	3,95	11,40
De 500 a menos de 1000 ha	22	13.886	1,85	11,80
De 1000 a menos de 2500 ha	12	15.698	1,01	13,34
De 2500 ha e mais	1	X	0,08	X
Produtor sem área	-	-	0,00	0,00
Total	1.189	117.677	100,00	100,00

1 - Módulo Fiscal; 2 - Fração Mínima da Propriedade; 3 - Índice de Gini.

Fonte: IBGE. Censo Agropecuário 2006, Bahia www.ibge.gov.br.

Elaboração: Projeto GeografAR.

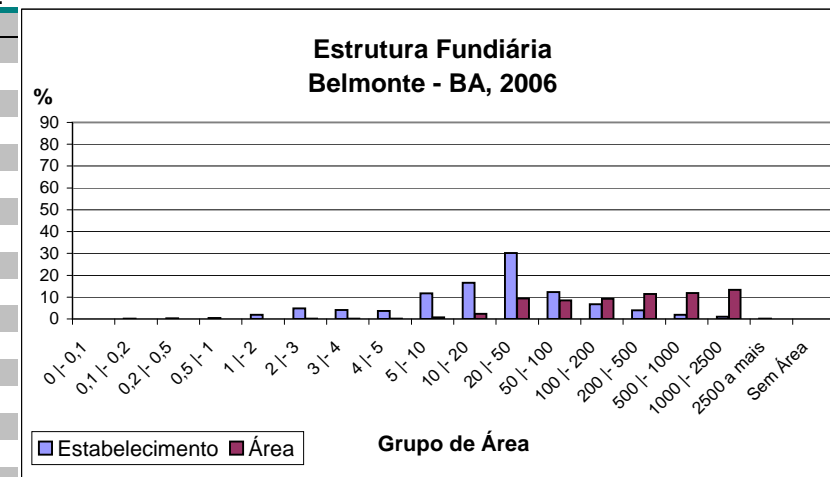

Belmonte - BA		1996	MF¹: 20ha	FMP²: 2ha	IG³: 0,757
Grupo de Área	Estabelecimento(Qt)	Área(ha)	Estabelecimento(%)	Área(%)	
Menos de 1 ha	8	3	0,68	0,00	
1 a menos de 2 ha	69	92	5,87	0,10	
2 a menos de 5 ha	169	506	14,37	0,54	
5 a menos de 10 ha	145	1.026	12,33	1,09	
10 a menos de 20 ha	183	2.591	15,56	2,74	
20 a menos de 50 ha	253	7.747	21,51	8,21	
50 a menos de 100 ha	147	10.332	12,50	10,95	
100 a menos de 200 ha	104	13.700	8,84	14,51	
200 a menos de 500 ha	72	21.539	6,12	22,82	
500 a menos de 1.000 ha	17	11.625	1,45	12,32	
1.000 a menos de 2.000 ha	3	3.667	0,26	3,89	
2.000 a menos de 5.000 ha	4	10.752	0,34	11,39	
5.000 a menos de 10.000 ha	2	10.808	0,17	11,45	
10.000 a menos de 100.000 ha	0	0	0,00	0,00	
100.000 ha e mais	0	0	0,00	0,00	
sem declaração	0	0	0,00	0,00	
Total	1.176	94.388	100,00	100,00	

1 - Módulo Fiscal; 2 - Fração Mínima da Propriedade; 3 - Índice de Gini.

Fonte: IBGE, Censo Agropecuário 1995/6, Bahia - www.ibge.gov.br.

Elaboração: Projeto GeografAR, 2004.

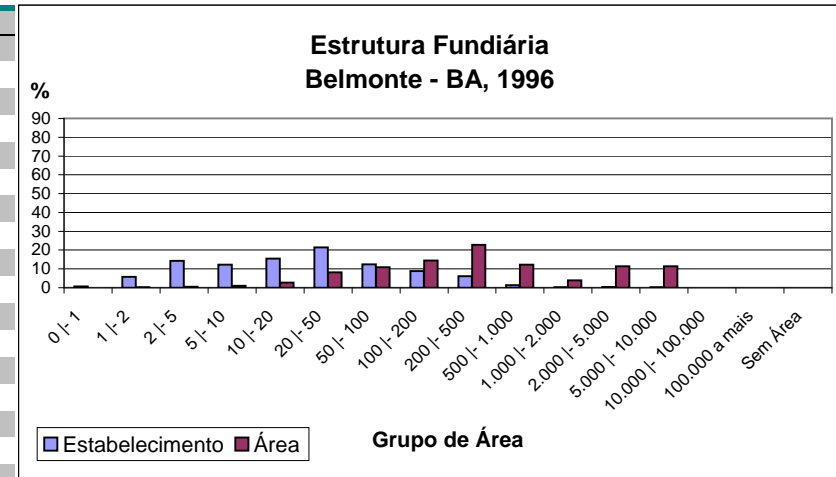

Belmonte - BA		1985	MF¹: 20ha	FMP²: 2ha	IG³: 0,762
Grupo de Área	Estabelecimento(Qt)	Área(ha)	Estabelecimento(%)	Área(%)	
Mais de 0 a menos de 1	17	8	1,27	0,01	
De 1 a menos de 2	52	65	3,89	0,05	
De 2 a menos de 5	138	419	10,33	0,30	
De 5 a menos de 10	135	920	10,10	0,65	
De 10 a menos de 20	173	2.354	12,95	1,67	
De 20 a menos de 50	375	11.296	28,07	7,99	
De 50 a menos de 100	175	11.861	13,10	8,39	
De 100 a menos de 200	118	15.433	8,83	10,92	
De 200 a menos de 500	104	30.297	7,78	21,44	
De 500 a menos de 1.000	29	18.364	2,17	12,99	
De 1.000 a menos de 2.000	9	12.901	0,67	9,13	
De 2.000 a menos de 5.000	9	26.994	0,67	19,10	
De 5.000 a menos de 10.000	2	10.420	0,15	7,37	
De 10.000 a menos de 100.000			0,00	0,00	
De 100.000 a mais			0,00	0,00	
Total	1.336	141.332	100,00	100,00	

1 - Módulo Fiscal; 2 - Fração Mínima da Propriedade; 3 - Índice de Gini.

Fonte: IBGE, Censos Econômicos de 1985. Censo Agropecuário. SR - Bahia. Número 17. Rio de Janeiro, 1985.

Elaboração: Projeto GeografAR, 2004.

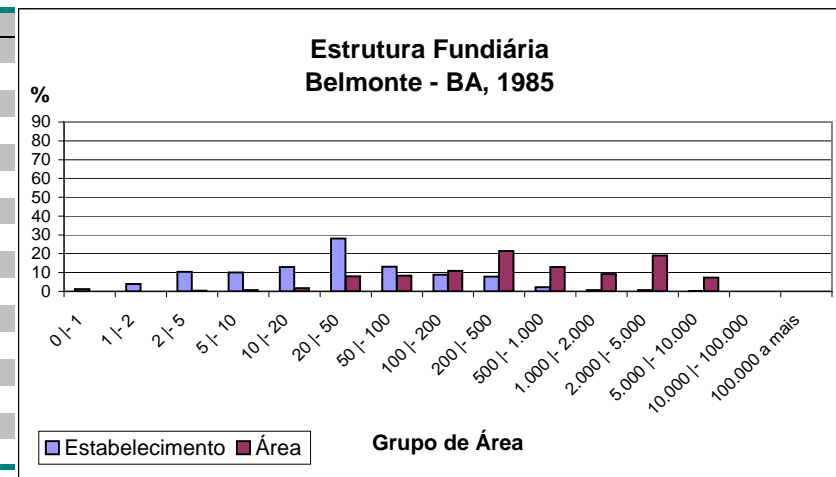

Belmonte - BA		1980	MF ¹ : 20ha	FMP ² : 2ha	IG ³ : 0,765
Grupo de Área	Estabelecimento(Qt)	Área(ha)	Estabelecimento(%)	Área(%)	
Mais de 0 a menos de 1	4	2	0,37	0,00	
De 1 a menos de 2	25	32	2,28	0,03	
De 2 a menos de 5	111	362	10,14	0,34	
De 5 a menos de 10	146	995	13,33	0,93	
De 10 a menos de 20	192	2.599	17,53	2,42	
De 20 a menos de 50	267	8.283	24,38	7,71	
De 50 a menos de 100	152	10.478	13,88	9,75	
De 100 a menos de 200	93	11.830	8,49	11,01	
De 200 a menos de 500	64	18.034	5,84	16,78	
De 500 a menos de 1.000	22	14.515	2,01	13,51	
De 1.000 a menos de 2.000	12	16.349	1,10	15,21	
De 2.000 a menos de 5.000	6	16.546	0,55	15,40	
De 5.000 a menos de 10.000	1	7.450	0,09	6,93	
De 10.000 a menos de 100.000			0,00	0,00	
De 100.000 a mais			0,00	0,00	
Total	1.095	107.475	100,00	100,00	

1 - Módulo Fiscal; 2 - Fração Mínima da Propriedade; 3 - Índice de Gini.

Fonte: IBGE. IX Recenseamento Geral do Brasil -1980.Censo Agropecuário. SR - BA. V. 2, Parte I, Tomo 3, N.15. Rio de Janeiro 1983/4.

Elaboração: Projeto GeografAR, 2004.

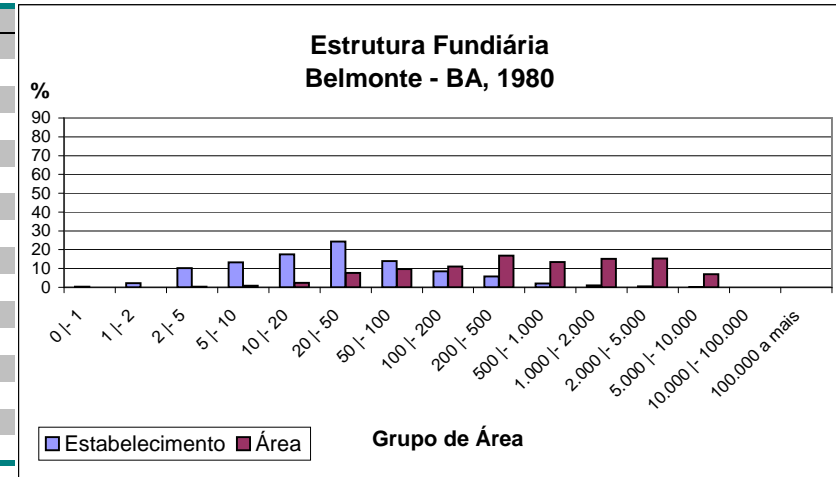

Belmonte - BA		1975	MF ¹ : 20ha	FMP ² : 2ha	IG ³ : 0,709
Grupo de Área	Estabelecimento(Qt)	Área(ha)	Estabelecimento(%)	Área(%)	
Mais de 0 a menos de 1	5	3	0,40	0,00	
De 1 a menos de 2	29	34	2,32	0,03	
De 2 a menos de 5	121	385	9,70	0,32	
De 5 a menos de 10	143	994	11,46	0,83	
De 10 a menos de 20	199	2.802	15,95	2,34	
De 20 a menos de 50	247	7.603	19,79	6,36	
De 50 a menos de 100	205	13.616	16,43	11,39	
De 100 a menos de 200	167	21.650	13,38	18,11	
De 200 a menos de 500	93	27.345	7,45	22,88	
De 500 a menos de 1.000	23	14.180	1,84	11,86	
De 1.000 a menos de 2.000	12	14.872	0,96	12,44	
De 2.000 a menos de 5.000	3	8.580	0,24	7,18	
De 5.000 a menos de 10.000	1	7.475	0,08	6,25	
De 10.000 a menos de 100.000			0,00	0,00	
De 100.000 a mais			0,00	0,00	
Total	1.248	119.539	100,00	100,00	

1 - Módulo Fiscal; 2 - Fração Mínima da Propriedade; 3 - Índice de Gini.

Fonte: IBGE. Censos Econômicos de 1975. Censo Agropecuário. SR - Bahia. Volume 1, Parte I, Tomo 13. Rio de Janeiro, 1979.

Elaboração: Projeto GeografAR, 2004.

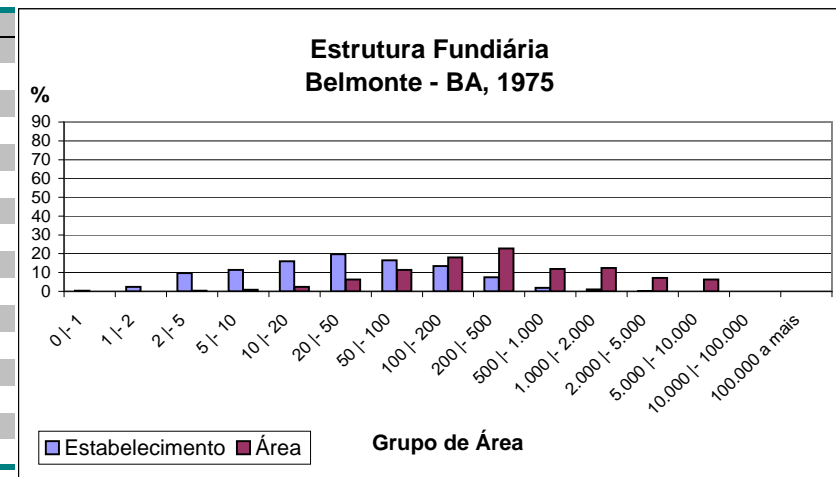

Belmonte - BA		1970	MF ¹ : 20ha	FMP ² : 2ha	IG ³ : 0,803
Grupo de Área	Estabelecimento(Qt)	Área(ha)	Estabelecimento(%)	Área(%)	
Mais de 0 a menos de 1			0,00	0,00	
De 1 a menos de 2	22	25	1,79	0,01	
De 2 a menos de 5	93	292	7,55	0,14	
De 5 a menos de 10	123	844	9,99	0,42	
De 10 a menos de 20	173	2.329	14,05	1,15	
De 20 a menos de 50	272	8.285	22,10	4,08	
De 50 a menos de 100	237	15.868	19,25	7,82	
De 100 a menos de 200	154	20.043	12,51	9,88	
De 200 a menos de 500	115	33.633	9,34	16,58	
De 500 a menos de 1.000	28	17.848	2,27	8,80	
De 1.000 a menos de 2.000	8	10.625	0,65	5,24	
De 2.000 a menos de 5.000	4	10.122	0,32	4,99	
De 5.000 a menos de 10.000	1	8.000	0,08	3,94	
De 10.000 a menos de 100.000	1	74.975	0,08	36,95	
De 100.000 a mais			0,00	0,00	
Total	1.231	202.889	100,00	100,00	

1 - Módulo Fiscal; 2 - Fração Mínima da Propriedade; 3 - Índice de Gini.

Fonte: IBGE. VIII Recenseamento Geral do Brasil -1970. Censo Agropecuário. SR - Bahia. Parte I, Tomo 12. Rio de Janeiro, 1970.

Elaboração: Projeto GeografAR, 2004.

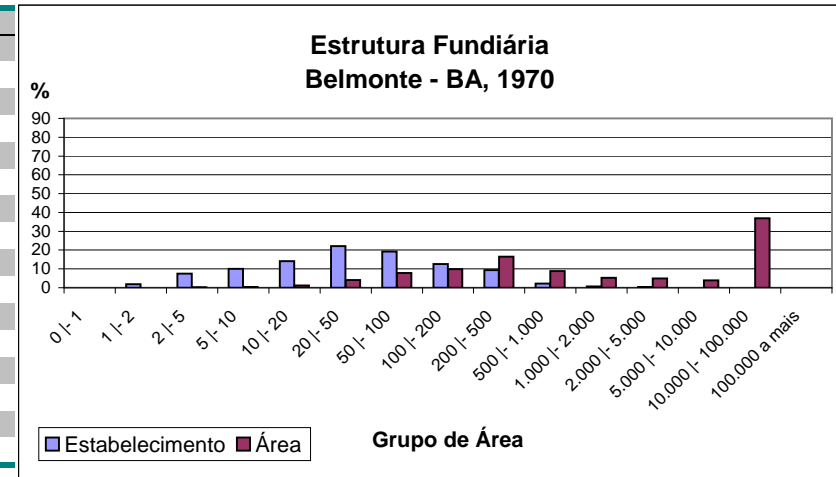

Belmonte - BA		1960	MF ¹ : 20ha	FMP ² : 2ha	IG ³ : 0,637
Grupo de Área	Estabelecimento(Qt)	Área(ha)	Estabelecimento(%)	Área(%)	
Mais de 0 a menos de 1	4	4	0,27	0,00	
De 1 a menos de 2	48	71	3,27	0,09	
De 2 a menos de 5	87	271	5,93	0,34	
De 5 a menos de 10	156	1.081	10,64	1,34	
De 10 a menos de 20	365	5.056	24,90	6,27	
De 20 a menos de 50	388	11.704	26,47	14,51	
De 50 a menos de 100	235	15.605	16,03	19,34	
De 100 a menos de 200	104	13.860	7,09	17,18	
De 200 a menos de 500	57	16.182	3,89	20,06	
De 500 a menos de 1.000	17	10.400	1,16	12,89	
De 1.000 a menos de 2.000	5	6.440	0,34	7,98	
De 2.000 a menos de 5.000			0,00	0,00	
De 5.000 a menos de 10.000			0,00	0,00	
De 10.000 a menos de 100.000			0,00	0,00	
De 100.000 a mais			0,00	0,00	
Total	1.466	80.674	100,00	100,00	

1 - Módulo Fiscal; 2 - Fração Mínima da Propriedade; 3 - Índice de Gini.

Fonte: IBGE. VII Recenseamento Geral do Brasil -1960. Censo Agrícola. SR - Bahia. Volume 2, Parte I, Tomo 8. Rio de Janeiro, 1960.

Elaboração: Projeto GeografAR, 2004.

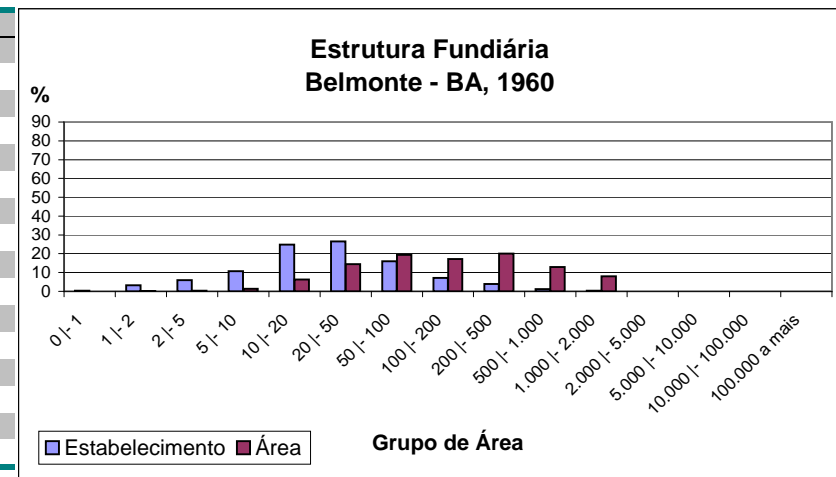

Belmonte - BA		1950		IG ³ : 0,693	
Grupo de Área	Estabelecimento(Qt)	Área(ha)	Estabelecimento(%)	Área(%)	
Mais de 0 a menos de 1	1	0	0,05	0,00	
De 1 a menos de 2	20	24	0,99	0,01	
De 2 a menos de 5	136	441	6,70	0,20	
De 5 a menos de 10	232	1.533	11,43	0,71	
De 10 a menos de 20	302	4.092	14,88	1,89	
De 20 a menos de 50	450	13.997	22,17	6,45	
De 50 a menos de 100	357	23.712	17,59	10,92	
De 100 a menos de 200	260	32.623	12,81	15,03	
De 200 a menos de 500	171	47.068	8,42	21,68	
De 500 a menos de 1.000	65	40.148	3,20	18,50	
De 1.000 a menos de 2.000	27	32.861	1,33	15,14	
De 2.000 a menos de 5.000	9	20.560	0,44	9,47	
De 5.000 a menos de 10.000			0,00	0,00	
De 10.000 a menos de 100.000			0,00	0,00	
De 100.000 a mais			0,00	0,00	
Total	2.030	217.059	100,00	100,00	

Fonte: IBGE. VI Recenseamento Geral do Brasil -1950.Censo Agrícola, SR - Bahia.Volume 20, Tomo 2 . Rio de Janeiro, 1956.

Elaboração: Projeto GeografAR, 2004.

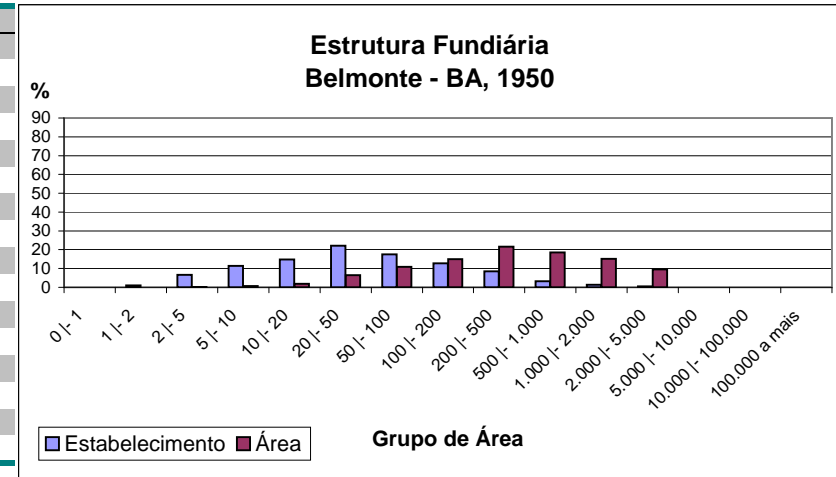

Belmonte - BA		1940		IG ³ : 0,72	
Grupo de Área	Estabelecimento(Qt)	Área(ha)	Estabelecimento(%)	Área(%)	
Mais de 0 a menos de 1	5	0	0,24	0,00	
De 1 a menos de 2	44	62	2,13	0,04	
De 2 a menos de 5	221	700	10,72	0,45	
De 5 a menos de 10	290	1.978	14,06	1,28	
De 10 a menos de 20	388	5.345	18,82	3,47	
De 20 a menos de 50	512	15.970	24,83	10,37	
De 50 a menos de 100	290	20.195	14,06	13,12	
De 100 a menos de 200	142	18.918	6,89	12,29	
De 200 a menos de 500	101	29.319	4,90	19,05	
De 500 a menos de 1.000	47	28.586	2,28	18,57	
De 1.000 a menos de 2.000	21	32.859	1,02	21,35	
De 2.000 a menos de 5.000	0	0	0,00	0,00	
De 5.000 a menos de 10.000	1	0	0,05	0,00	
De 10.000 a menos de 100.000			0,00	0,00	
De 100.000 a mais			0,00	0,00	
Total	2.062	153.932	100,00	100,00	

Fonte: IBGE. Recenseamento Geral do Brasil -1940. Censos Agrícola, SR - Bahia.Parte XII, Tomo 2. Rio de Janeiro, 1950.

Elaboração: Projeto GeografAR, 2004.

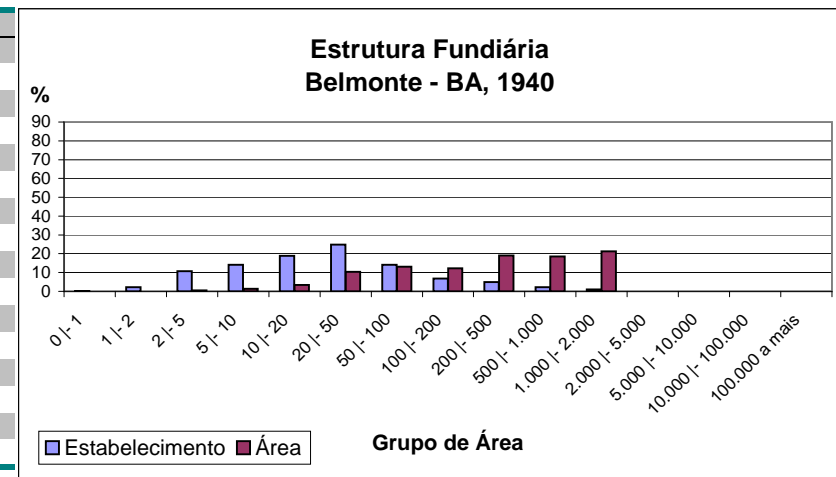

Belmonte - BA		1920		IG³: 0,986	
Grupo de Área	Estabelecimento(Qt)	Área(ha)	Estabelecimento(%)	Área(%)	
Mais de 0 a menos de 41	478	18	58,22	0,15	
De 41 a menos de 100	234	69	28,50	0,59	
De 100 a menos de 201	65	161	7,92	1,38	
De 201 a menos de 401	22	270	2,68	2,31	
De 401 a menos de 1001	16	593	1,95	5,07	
De 1001 a menos de 2001	4	1.270	0,49	10,86	
De 2001 a menos de 5001	1	3.010	0,12	25,75	
De 5001 a menos de 10001	1	6.300	0,12	53,89	
De 10001 a menos de 25000			0,00	0,00	
De 25000 a mais			0,00	0,00	
Total	821	11.691	100,00	100,00	

Fonte: IBGE. Recenseamento Geral do Brasil - 1920. Censo Agrícola, SR - Bahia. Volume 3, Parte I, Tomo 1. Rio de Janeiro, 1920.

Elaboração: Projeto GeografAR, 2004.

