

## Evolução do Índice de Gini e da Estrutura Fundiária. Biritinga - BA (1970 - 2006)

Ano	Índice de Gini
1970	0,784
1975	0,813
1980	0,853
1985	0,787
1996	0,805
2006	0,768

Fonte: Projeto GeografAR, 2011.

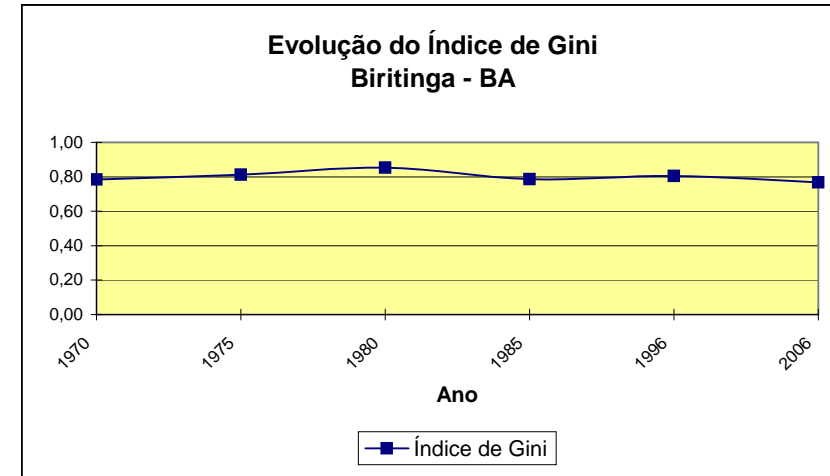

Biritinga - BA	2006	MF <sup>1</sup> : 50ha	FMP <sup>2</sup> : 3ha	IG <sup>3</sup> : 0,768
Grupo de Área	Estabelecimento(Qt)	Área(ha)	Estabelecimento(%)	Área(%)
Mais de 0 a menos de 0,1 ha	-	-	0,00	0,00
De 0,1 a menos de 0,2 ha	4	1	0,17	0,00
De 0,2 a menos de 0,5 ha	197	78	8,22	0,24
De 0,5 a menos de 1 ha	288	233	12,01	0,71
De 1 a menos de 2 ha	388	576	16,18	1,75
De 2 a menos de 3 ha	251	593	10,47	1,80
De 3 a menos de 4 ha	179	618	7,46	1,88
De 4 a menos de 5 ha	139	614	5,80	1,87
De 5 a menos de 10 ha	371	2.648	15,47	8,04
De 10 a menos de 20 ha	266	3.641	11,09	11,05
De 20 a menos de 50 ha	210	6.314	8,76	19,17
De 50 a menos de 100 ha	54	3.800	2,25	11,54
De 100 a menos de 200 ha	12	1.738	0,50	5,28
De 200 a menos de 500 ha	22	5.952	0,92	18,07
De 500 a menos de 1000 ha	6	3.865	0,25	11,74
De 1000 a menos de 2500 ha	2	X	0,08	X
De 2500 ha e mais	-	-	0,00	0,00
Produtor sem área	9	0	0,38	0,00
<b>Total</b>	<b>2.398</b>	<b>32.936</b>	<b>100,00</b>	<b>100,00</b>

1 - Módulo Fiscal; 2 - Fração Mínima da Propriedade; 3 - Índice de Gini.

Fonte: IBGE. Censo Agropecuario 2006, Bahia www.ibge.gov.br.

Elaboração: Projeto GeografAR.

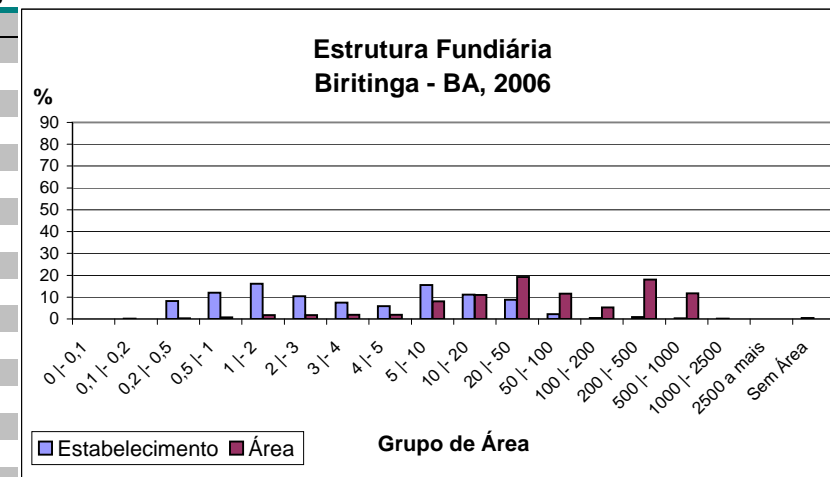

<b>Biritinga - BA</b>		<b>1996</b>	<b>MF<sup>1</sup>: 50ha</b>	<b>FMP<sup>2</sup>: 3ha</b>	<b>IG<sup>3</sup>: 0,805</b>
<b>Grupo de Área</b>	<b>Estabelecimento(Qt)</b>	<b>Área(ha)</b>	<b>Estabelecimento(%)</b>	<b>Área(%)</b>	
Menos de 1 ha	667	397	23,07	0,93	
1 a menos de 2 ha	479	686	16,57	1,61	
2 a menos de 5 ha	703	2.216	24,32	5,21	
5 a menos de 10 ha	421	2.879	14,56	6,76	
10 a menos de 20 ha	277	3.610	9,58	8,48	
20 a menos de 50 ha	194	5.701	6,71	13,40	
50 a menos de 100 ha	85	5.727	2,94	13,46	
100 a menos de 200 ha	38	5.338	1,31	12,54	
200 a menos de 500 ha	20	6.168	0,69	14,49	
500 a menos de 1.000 ha	5	3.517	0,17	8,26	
1.000 a menos de 2.000 ha	1	1.089	0,03	2,56	
2.000 a menos de 5.000 ha	0	0	0,00	0,00	
5.000 a menos de 10.000 ha	1	5.227	0,03	12,28	
10.000 a menos de 100.000 ha	0	0	0,00	0,00	
100.000 ha e mais	0	0	0,00	0,00	
sem declaração	0	0	0,00	0,00	
<b>Total</b>	<b>2.891</b>	<b>42.555</b>	<b>100,00</b>	<b>100,00</b>	

1 - Módulo Fiscal; 2 - Fração Mínima da Propriedade; 3 - Índice de Gini.

Fonte: IBGE, Censo Agropecuário 1995/6, Bahia - [www.ibge.gov.br](http://www.ibge.gov.br).

Elaboração: Projeto GeografAR, 2004.

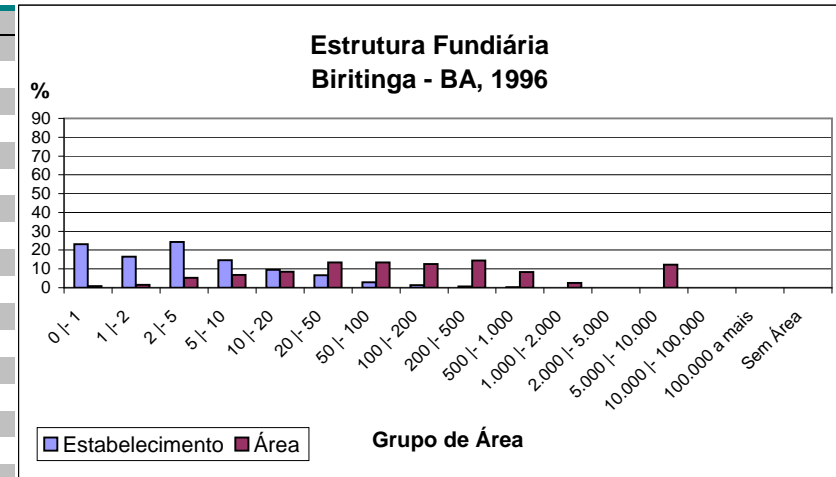

<b>Biritinga - BA</b>		<b>1985</b>	<b>MF<sup>1</sup>: 50ha</b>	<b>FMP<sup>2</sup>: 3ha</b>	<b>IG<sup>3</sup>: 0,787</b>
<b>Grupo de Área</b>	<b>Estabelecimento(Qt)</b>	<b>Área(ha)</b>	<b>Estabelecimento(%)</b>	<b>Área(%)</b>	
Mais de 0 a menos de 1	379	247	19,08	0,73	
De 1 a menos de 2	288	441	14,50	1,31	
De 2 a menos de 5	522	1.694	26,28	5,01	
De 5 a menos de 10	281	2.043	14,15	6,05	
De 10 a menos de 20	232	3.336	11,68	9,87	
De 20 a menos de 50	172	5.320	8,66	15,75	
De 50 a menos de 100	68	4.580	3,42	13,56	
De 100 a menos de 200	22	3.167	1,11	9,37	
De 200 a menos de 500	16	4.773	0,81	14,13	
De 500 a menos de 1.000	3	2.154	0,15	6,38	
De 1.000 a menos de 2.000	2	2.983	0,10	8,83	
De 2.000 a menos de 5.000	1	3.049	0,05	9,02	
De 5.000 a menos de 10.000			0,00	0,00	
De 10.000 a menos de 100.000			0,00	0,00	
De 100.000 a mais			0,00	0,00	
<b>Total</b>	<b>1.986</b>	<b>33.787</b>	<b>100,00</b>	<b>100,00</b>	

1 - Módulo Fiscal; 2 - Fração Mínima da Propriedade; 3 - Índice de Gini.

Fonte: IBGE, Censos Econômicos de 1985. Censo Agropecuário. SR - Bahia. Número 17. Rio de Janeiro, 1985.

Elaboração: Projeto GeografAR, 2004.

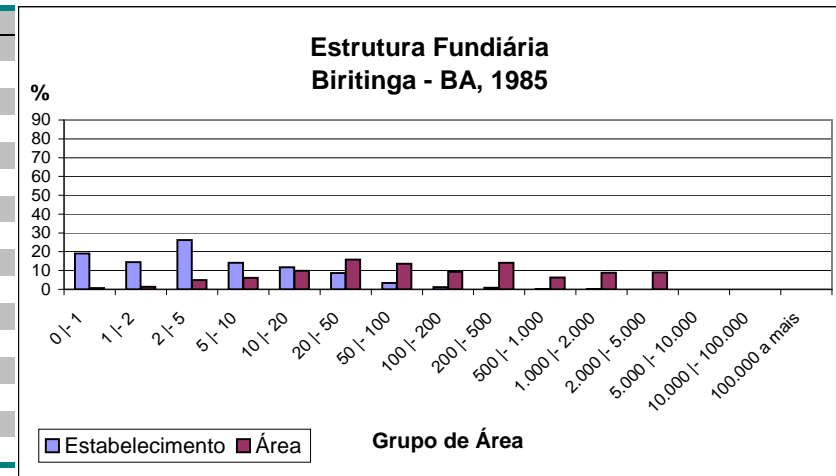

<b>Biritinga - BA</b>		<b>1980</b>	<b>MF<sup>1</sup>: 50ha</b>	<b>FMP<sup>2</sup>: 3ha</b>	<b>IG<sup>3</sup>: 0,853</b>
<b>Grupo de Área</b>	<b>Estabelecimento(Qt)</b>	<b>Área(ha)</b>	<b>Estabelecimento(%)</b>	<b>Área(%)</b>	
Mais de 0 a menos de 1	274	193	15,34	0,39	
De 1 a menos de 2	290	441	16,24	0,88	
De 2 a menos de 5	432	1.391	24,19	2,78	
De 5 a menos de 10	291	2.118	16,29	4,24	
De 10 a menos de 20	213	3.010	11,93	6,02	
De 20 a menos de 50	175	5.348	9,80	10,70	
De 50 a menos de 100	68	4.600	3,81	9,20	
De 100 a menos de 200	17	2.443	0,95	4,89	
De 200 a menos de 500	13	3.801	0,73	7,60	
De 500 a menos de 1.000	5	3.617	0,28	7,24	
De 1.000 a menos de 2.000	2	3.248	0,11	6,50	
De 2.000 a menos de 5.000	6	19.780	0,34	39,57	
De 5.000 a menos de 10.000			0,00	0,00	
De 10.000 a menos de 100.000			0,00	0,00	
De 100.000 a mais			0,00	0,00	
<b>Total</b>	<b>1.786</b>	<b>49.990</b>	<b>100,00</b>	<b>100,00</b>	

1 - Módulo Fiscal; 2 - Fração Mínima da Propriedade; 3 - Índice de Gini.

Fonte: IBGE. IX Recenseamento Geral do Brasil -1980.Censo Agropecuário. SR - BA. V. 2, Parte I, Tomo 3, N.15. Rio de Janeiro 1983/4.

Elaboração: Projeto GeografAR, 2004.

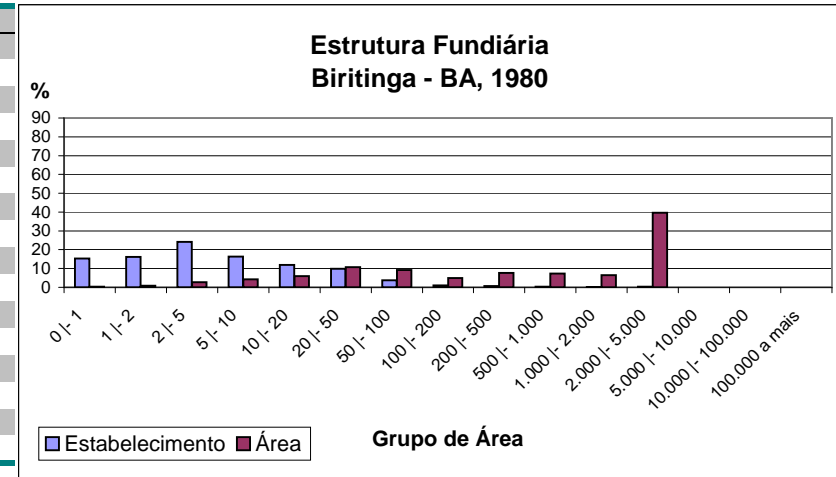

<b>Biritinga - BA</b>		<b>1975</b>	<b>MF<sup>1</sup>: 50ha</b>	<b>FMP<sup>2</sup>: 3ha</b>	<b>IG<sup>3</sup>: 0,813</b>
<b>Grupo de Área</b>	<b>Estabelecimento(Qt)</b>	<b>Área(ha)</b>	<b>Estabelecimento(%)</b>	<b>Área(%)</b>	
Mais de 0 a menos de 1	121	84	9,13	0,24	
De 1 a menos de 2	192	290	14,49	0,84	
De 2 a menos de 5	360	1.183	27,17	3,43	
De 5 a menos de 10	247	1.805	18,64	5,24	
De 10 a menos de 20	174	2.470	13,13	7,17	
De 20 a menos de 50	144	4.546	10,87	13,19	
De 50 a menos de 100	44	2.922	3,32	8,48	
De 100 a menos de 200	21	2.915	1,58	8,46	
De 200 a menos de 500	15	4.698	1,13	13,63	
De 500 a menos de 1.000	2	1.410	0,15	4,09	
De 1.000 a menos de 2.000	2	3.485	0,15	10,11	
De 2.000 a menos de 5.000	3	8.653	0,23	25,11	
De 5.000 a menos de 10.000			0,00	0,00	
De 10.000 a menos de 100.000			0,00	0,00	
De 100.000 a mais			0,00	0,00	
<b>Total</b>	<b>1.325</b>	<b>34.461</b>	<b>100,00</b>	<b>100,00</b>	

1 - Módulo Fiscal; 2 - Fração Mínima da Propriedade; 3 - Índice de Gini.

Fonte: IBGE. Censos Econômicos de 1975. Censo Agropecuário. SR - Bahia. Volume 1, Parte I, Tomo 13. Rio de Janeiro, 1979.

Elaboração: Projeto GeografAR, 2004.

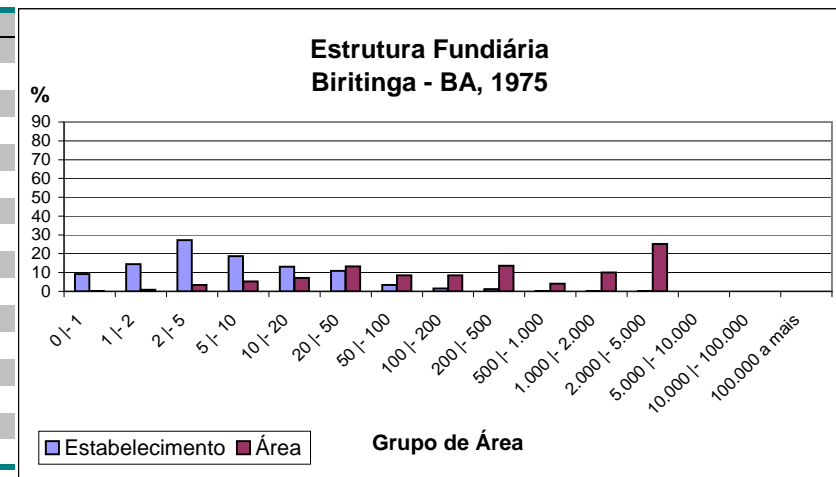

<b>Biritinga - BA</b>		<b>1970</b>	<b>MF<sup>1</sup>: 50ha</b>	<b>FMP<sup>2</sup>: 3ha</b>	<b>IG<sup>3</sup>: 0,784</b>
<b>Grupo de Área</b>	<b>Estabelecimento(Qt)</b>	<b>Área(ha)</b>	<b>Estabelecimento(%)</b>	<b>Área(%)</b>	
Mais de 0 a menos de 1	127	81	10,50	0,30	
De 1 a menos de 2	167	249	13,81	0,93	
De 2 a menos de 5	320	1.026	26,47	3,85	
De 5 a menos de 10	220	1.549	18,20	5,81	
De 10 a menos de 20	160	2.274	13,23	8,53	
De 20 a menos de 50	138	4.322	11,41	16,20	
De 50 a menos de 100	39	2.730	3,23	10,24	
De 100 a menos de 200	17	2.535	1,41	9,50	
De 200 a menos de 500	12	3.457	0,99	12,96	
De 500 a menos de 1.000	6	4.332	0,50	16,24	
De 1.000 a menos de 2.000	3	4.118	0,25	15,44	
De 2.000 a menos de 5.000			0,00	0,00	
De 5.000 a menos de 10.000			0,00	0,00	
De 10.000 a menos de 100.000			0,00	0,00	
De 100.000 a mais			0,00	0,00	
<b>Total</b>	<b>1.209</b>	<b>26.673</b>	<b>100,00</b>	<b>100,00</b>	

1 - Módulo Fiscal; 2 - Fração Mínima da Propriedade; 3 - Índice de Gini.

Fonte: IBGE. VIII Recenseamento Geral do Brasil -1970. Censo Agropecuário. SR - Bahia. Parte I,Tomo 12. Rio de Janeiro, 1970.

Elaboração: Projeto GeografAR, 2004.

