

Evolução do Índice de Gini e da Estrutura Fundiária. Boa Vista do Tupim - BA (1970 - 2006)

Ano	Índice de Gini
1970	0,793
1975	0,772
1980	0,797
1985	0,807
1996	0,76
2006	0,789

Fonte: Projeto GeografAR, 2011.

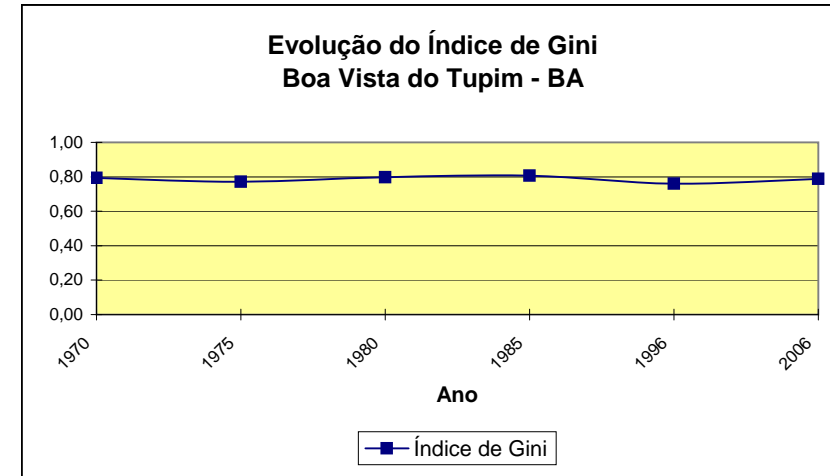

Boa Vista do Tupim - BA	2006	MF ¹ : 60ha	FMP ² : 25ha	IG ³ : 0,789
Grupo de Área	Estabelecimento(Qt)	Área(ha)	Estabelecimento(%)	Área(%)
Mais de 0 a menos de 0,1 ha	-	-	0,00	0,00
De 0,1 a menos de 0,2 ha	-	-	0,00	0,00
De 0,2 a menos de 0,5 ha	16	7	1,01	0,00
De 0,5 a menos de 1 ha	11	9	0,69	0,00
De 1 a menos de 2 ha	32	49	2,02	0,03
De 2 a menos de 3 ha	25	62	1,57	0,03
De 3 a menos de 4 ha	39	139	2,46	0,07
De 4 a menos de 5 ha	51	226	3,21	0,12
De 5 a menos de 10 ha	149	1.080	9,38	0,56
De 10 a menos de 20 ha	441	7.281	27,77	3,81
De 20 a menos de 50 ha	441	13.509	27,77	7,06
De 50 a menos de 100 ha	117	8.389	7,37	4,38
De 100 a menos de 200 ha	71	9.780	4,47	5,11
De 200 a menos de 500 ha	98	32.762	6,17	17,12
De 500 a menos de 1000 ha	48	34.530	3,02	18,05
De 1000 a menos de 2500 ha	40	56.312	2,52	29,43
De 2500 ha e mais	9	27.185	0,57	14,21
Produtor sem área	-	-	0,00	0,00
Total	1.588	191.317	100,00	100,00

1 - Módulo Fiscal; 2 - Fração Mínima da Propriedade; 3 - Índice de Gini.

Fonte: IBGE. Censo Agropecuário 2006, Bahia www.ibge.gov.br.

Elaboração: Projeto GeografAR.

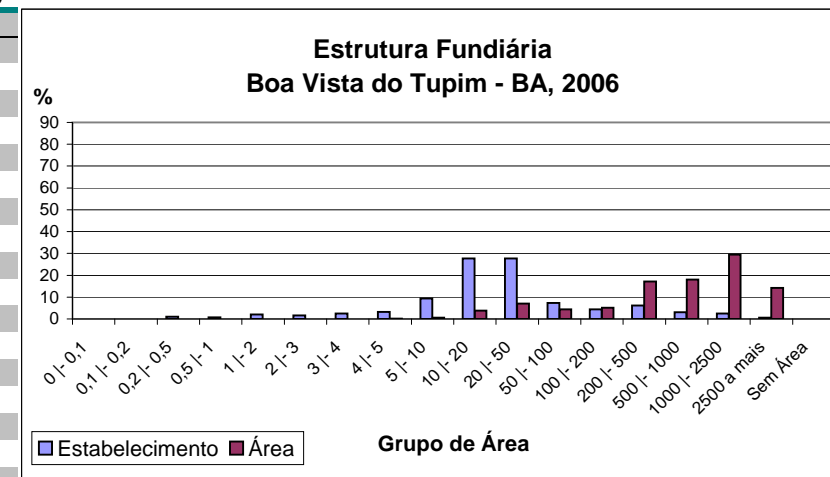

Boa Vista do Tupim - BA		1996	MF ¹ : 60ha	FMP ² : 25ha	IG ³ : 0,76
Grupo de Área	Estabelecimento(Qt)	Área(ha)	Estabelecimento(%)	Área(%)	
Menos de 1 ha	0	0	0,00	0,00	
1 a menos de 2 ha	2	3	0,17	0,00	
2 a menos de 5 ha	43	150	3,61	0,07	
5 a menos de 10 ha	80	604	6,72	0,28	
10 a menos de 20 ha	138	2.074	11,60	0,95	
20 a menos de 50 ha	497	15.129	41,76	6,97	
50 a menos de 100 ha	137	9.837	11,51	4,53	
100 a menos de 200 ha	72	9.982	6,05	4,60	
200 a menos de 500 ha	108	35.885	9,08	16,52	
500 a menos de 1.000 ha	57	39.695	4,79	18,28	
1.000 a menos de 2.000 ha	39	53.212	3,28	24,50	
2.000 a menos de 5.000 ha	17	50.635	1,43	23,31	
5.000 a menos de 10.000 ha	0	0	0,00	0,00	
10.000 a menos de 100.000 ha	0	0	0,00	0,00	
100.000 ha e mais	0	0	0,00	0,00	
sem declaração	0	0	0,00	0,00	
Total	1.190	217.204	100,00	100,00	

1 - Módulo Fiscal; 2 - Fração Mínima da Propriedade; 3 - Índice de Gini.

Fonte: IBGE, Censo Agropecuário 1995/6, Bahia - www.ibge.gov.br.

Elaboração: Projeto GeografAR, 2004.

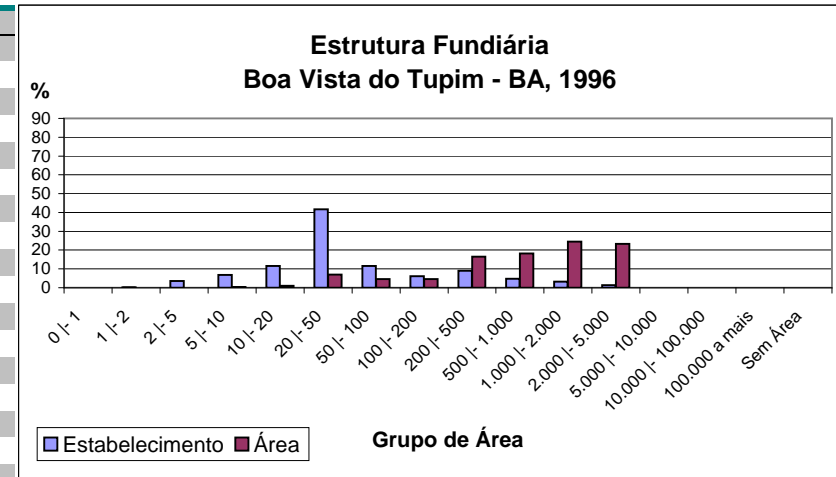

Boa Vista do Tupim - BA		1985	MF ¹ : 60ha	FMP ² : 25ha	IG ³ : 0,807
Grupo de Área	Estabelecimento(Qt)	Área(ha)	Estabelecimento(%)	Área(%)	
Mais de 0 a menos de 1	5	4	0,27	0,00	
De 1 a menos de 2	23	36	1,25	0,02	
De 2 a menos de 5	231	889	12,60	0,39	
De 5 a menos de 10	317	2.343	17,29	1,02	
De 10 a menos de 20	255	3.735	13,91	1,63	
De 20 a menos de 50	509	16.030	27,77	6,99	
De 50 a menos de 100	179	12.825	9,77	5,60	
De 100 a menos de 200	101	14.189	5,51	6,19	
De 200 a menos de 500	106	34.053	5,78	14,86	
De 500 a menos de 1.000	60	40.915	3,27	17,85	
De 1.000 a menos de 2.000	29	41.579	1,58	18,14	
De 2.000 a menos de 5.000	17	51.576	0,93	22,50	
De 5.000 a menos de 10.000	0	0	0,00	0,00	
De 10.000 a menos de 100.000	1	11.007	0,05	4,80	
De 100.000 a mais	0	0	0,00	0,00	
Total	1.833	229.181	100,00	100,00	

1 - Módulo Fiscal; 2 - Fração Mínima da Propriedade; 3 - Índice de Gini.

Fonte: IBGE, Censos Econômicos de 1985. Censo Agropecuário. SR - Bahia. Número 17. Rio de Janeiro, 1985.

Elaboração: Projeto GeografAR, 2004.

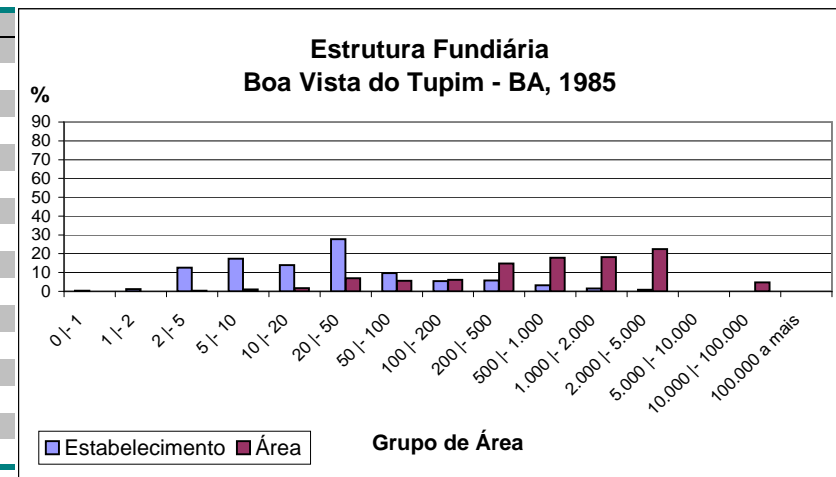

Boa Vista do Tupim - BA		1980	MF¹: 60ha	FMP²: 25ha	IG³: 0,797
Grupo de Área	Estabelecimento(Qt)	Área(ha)	Estabelecimento(%)	Área(%)	
Mais de 0 a menos de 1			0,00	0,00	
De 1 a menos de 2	1	1	0,08	0,00	
De 2 a menos de 5	36	150	2,89	0,07	
De 5 a menos de 10	161	1.228	12,92	0,59	
De 10 a menos de 20	234	3.474	18,78	1,66	
De 20 a menos de 50	387	12.071	31,06	5,77	
De 50 a menos de 100	148	10.732	11,88	5,13	
De 100 a menos de 200	119	17.236	9,55	8,24	
De 200 a menos de 500	71	22.639	5,70	10,82	
De 500 a menos de 1.000	43	30.113	3,45	14,39	
De 1.000 a menos de 2.000	29	41.575	2,33	19,86	
De 2.000 a menos de 5.000	14	42.257	1,12	20,19	
De 5.000 a menos de 10.000	2	14.745	0,16	7,05	
De 10.000 a menos de 100.000	1	13.068	0,08	6,24	
De 100.000 a mais			0,00	0,00	
Total	1.246	209.289	100,00	100,00	

1 - Módulo Fiscal; 2 - Fração Mínima da Propriedade; 3 - Índice de Gini.

Fonte: IBGE. IX Recenseamento Geral do Brasil -1980.Censo Agropecuário. SR - BA. V. 2, Parte I, Tomo 3, N.15. Rio de Janeiro 1983/4.

Elaboração: Projeto GeografAR, 2004.

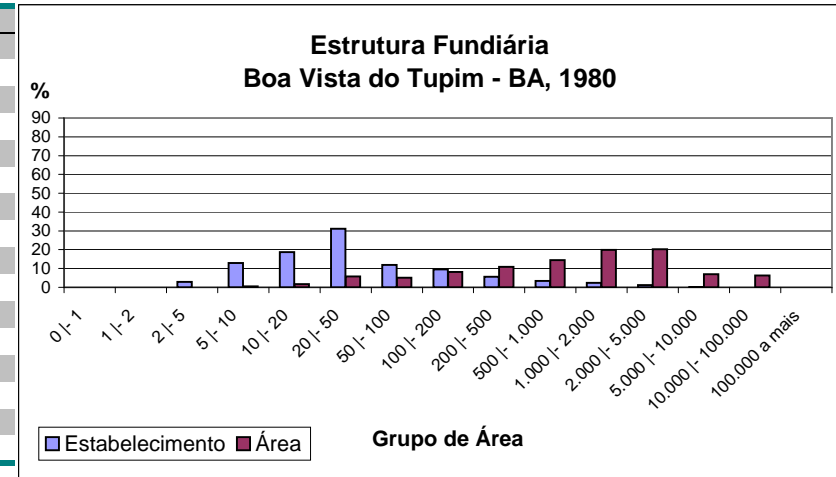

Boa Vista do Tupim - BA		1975	MF¹: 60ha	FMP²: 25ha	IG³: 0,772
Grupo de Área	Estabelecimento(Qt)	Área(ha)	Estabelecimento(%)	Área(%)	
Mais de 0 a menos de 1			0,00	0,00	
De 1 a menos de 2	4	7	0,34	0,00	
De 2 a menos de 5	30	121	2,58	0,05	
De 5 a menos de 10	89	655	7,66	0,25	
De 10 a menos de 20	160	2.374	13,77	0,90	
De 20 a menos de 50	321	10.489	27,62	4,00	
De 50 a menos de 100	204	14.871	17,56	5,67	
De 100 a menos de 200	143	20.611	12,31	7,86	
De 200 a menos de 500	97	30.435	8,35	11,60	
De 500 a menos de 1.000	50	35.542	4,30	13,55	
De 1.000 a menos de 2.000	40	55.421	3,44	21,13	
De 2.000 a menos de 5.000	20	61.125	1,72	23,30	
De 5.000 a menos de 10.000	3	19.384	0,26	7,39	
De 10.000 a menos de 100.000	1	11.300	0,09	4,31	
De 100.000 a mais			0,00	0,00	
Total	1.162	262.335	100,00	100,00	

1 - Módulo Fiscal; 2 - Fração Mínima da Propriedade; 3 - Índice de Gini.

Fonte: IBGE. Censos Econômicos de 1975. Censo Agropecuário. SR - Bahia. Volume 1, Parte I, Tomo 13. Rio de Janeiro, 1979.

Elaboração: Projeto GeografAR, 2004.

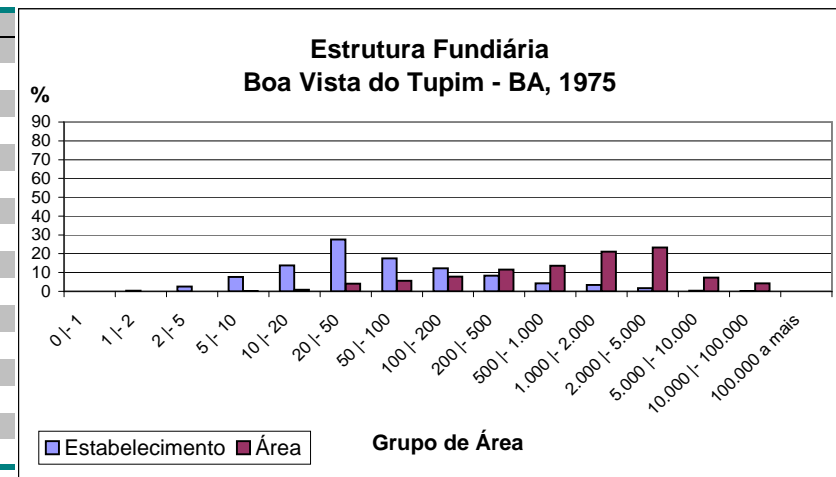

Boa Vista do Tupim - BA	1970	MF¹: 60ha	FMP²: 25ha	IG³: 0,793
Grupo de Área	Estabelecimento(Qt)	Área(ha)	Estabelecimento(%)	Área(%)
Mais de 0 a menos de 1			0,00	0,00
De 1 a menos de 2	7	11	0,60	0,00
De 2 a menos de 5	49	184	4,17	0,07
De 5 a menos de 10	125	967	10,63	0,39
De 10 a menos de 20	177	2.522	15,05	1,02
De 20 a menos de 50	315	10.185	26,79	4,11
De 50 a menos de 100	188	13.633	15,99	5,51
De 100 a menos de 200	125	17.460	10,63	7,05
De 200 a menos de 500	87	28.382	7,40	11,46
De 500 a menos de 1.000	38	26.440	3,23	10,68
De 1.000 a menos de 2.000	42	59.303	3,57	23,95
De 2.000 a menos de 5.000	18	55.606	1,53	22,46
De 5.000 a menos de 10.000	5	32.940	0,43	13,30
De 10.000 a menos de 100.000			0,00	0,00
De 100.000 a mais			0,00	0,00
Total	1.176	247.633	100,00	100,00

1 - Módulo Fiscal; 2 - Fração Mínima da Propriedade; 3 - Índice de Gini.

Fonte: IBGE. VIII Recenseamento Geral do Brasil -1970. Censo Agropecuário. SR - Bahia. Parte I, Tomo 12. Rio de Janeiro, 1970.

Elaboração: Projeto GeografAR, 2004.

