

Evolução do Índice de Gini e da Estrutura Fundiária. Bom Jesus da Serra - BA (1996 - 2006)

Ano	Índice de Gini
1996	0,518
2006	0,636

Fonte: Projeto GeografAR, 2011.

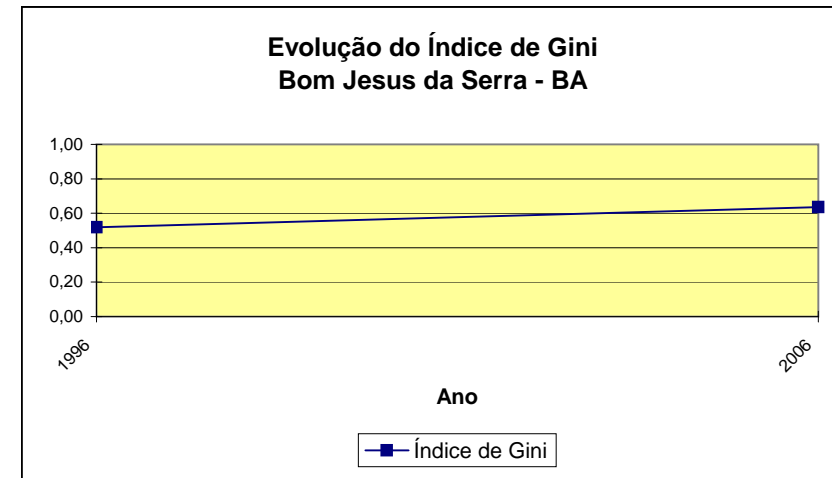

Bom Jesus da Serra - BA	2006	MF ¹ : 35ha	FMP ² : 2ha	IG ³ : 0,636
Grupo de Área	Estabelecimento(Qt)	Área(ha)	Estabelecimento(%)	Área(%)
Mais de 0 a menos de 0,1 ha	2	X	0,16	X
De 0,1 a menos de 0,2 ha	1	X	0,08	X
De 0,2 a menos de 0,5 ha	7	3	0,57	0,01
De 0,5 a menos de 1 ha	18	14	1,46	0,05
De 1 a menos de 2 ha	95	112	7,73	0,42
De 2 a menos de 3 ha	92	194	7,49	0,72
De 3 a menos de 4 ha	67	205	5,45	0,76
De 4 a menos de 5 ha	53	216	4,31	0,80
De 5 a menos de 10 ha	230	1.441	18,71	5,35
De 10 a menos de 20 ha	255	3.096	20,75	11,48
De 20 a menos de 50 ha	281	8.108	22,86	30,07
De 50 a menos de 100 ha	77	4.933	6,27	18,30
De 100 a menos de 200 ha	25	3.677	2,03	13,64
De 200 a menos de 500 ha	8	2.591	0,65	9,61
De 500 a menos de 1000 ha	4	2.370	0,33	8,79
De 1000 a menos de 2500 ha	-	-	0,00	0,00
De 2500 ha e mais	-	-	0,00	0,00
Produtor sem área	14	0	1,14	0,00
Total	1.229	26.961	100,00	100,00

1 - Módulo Fiscal; 2 - Fração Mínima da Propriedade; 3 - Índice de Gini.

Fonte: IBGE. Censo Agropecuário 2006, Bahia www.ibge.gov.br.

Elaboração: Projeto GeografAR.

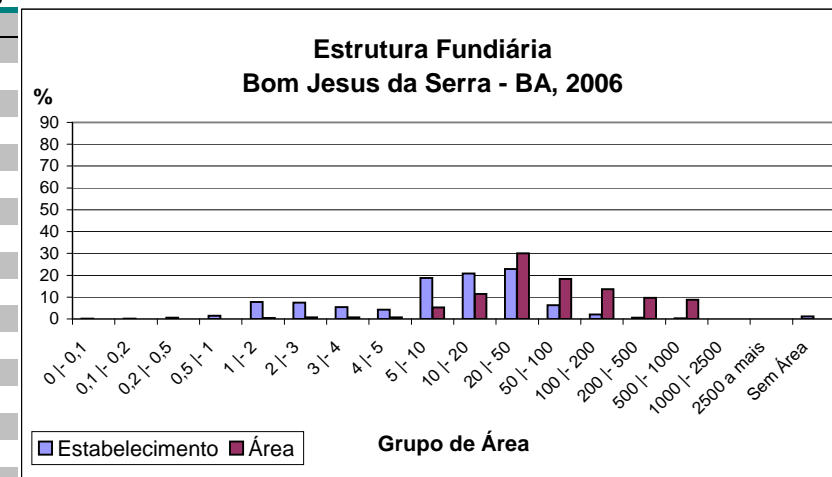

Bom Jesus da Serra - BA	1996	MF¹: 35ha	FMP²: 2ha	IG³: 0,518
Grupo de Área	Estabelecimento(Qt)	Área(ha)	Estabelecimento(%)	Área(%)
Menos de 1 ha	0	0	0,00	0,00
1 a menos de 2 ha	0	0	0,00	0,00
2 a menos de 5 ha	5	14	1,74	0,07
5 a menos de 10 ha	14	99	4,88	0,46
10 a menos de 20 ha	30	419	10,45	1,96
20 a menos de 50 ha	103	3.194	35,89	14,94
50 a menos de 100 ha	75	4.976	26,13	23,28
100 a menos de 200 ha	40	4.935	13,94	23,08
200 a menos de 500 ha	15	4.257	5,23	19,91
500 a menos de 1.000 ha	5	3.485	1,74	16,30
1.000 a menos de 2.000 ha	0	0	0,00	0,00
2.000 a menos de 5.000 ha	0	0	0,00	0,00
5.000 a menos de 10.000 ha	0	0	0,00	0,00
10.000 a menos de 100.000 ha	0	0	0,00	0,00
100.000 ha e mais	0	0	0,00	0,00
sem declaração	0	0	0,00	0,00
Total	287	21.379	100,00	100,00

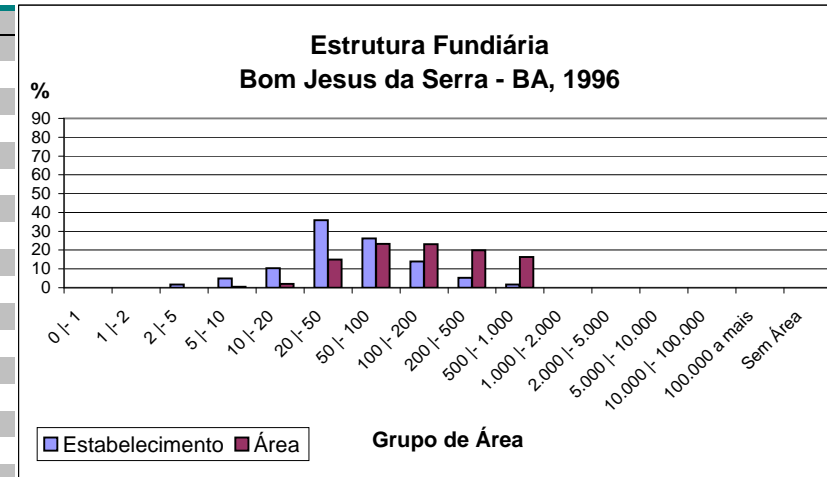

1 - Módulo Fiscal; 2 - Fração Mínima da Propriedade; 3 - Índice de Gini.

Fonte: IBGE.Censo Agropecuário 1995/6, Bahia - www.ibge.gov.br.

Elaboração: Projeto GeografAR, 2004.