

Evolução do Índice de Gini e da Estrutura Fundiária. Boninal - BA (1920 - 2006)

Ano	Índice de Gini
1920	0,764
1970	0,629
1975	0,638
1980	0,64
1985	0,684
1996	0,645
2006	0,623

Fonte: Projeto GeografAR, 2011.

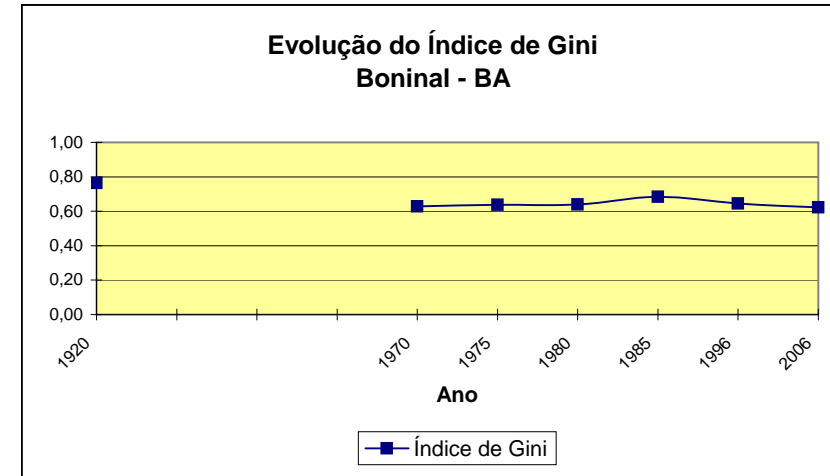

Boninal - BA	2006	MF ¹ : 65ha	FMP ² : 25ha	IG ³ : 0,623
Grupo de Área	Estabelecimento(Qt)	Área(ha)	Estabelecimento(%)	Área(%)
Mais de 0 a menos de 0,1 ha	12	0	1,55	0,00
De 0,1 a menos de 0,2 ha	6	1	0,77	0,01
De 0,2 a menos de 0,5 ha	19	7	2,45	0,06
De 0,5 a menos de 1 ha	21	15	2,71	0,12
De 1 a menos de 2 ha	63	85	8,12	0,68
De 2 a menos de 3 ha	61	131	7,86	1,04
De 3 a menos de 4 ha	54	169	6,96	1,34
De 4 a menos de 5 ha	48	198	6,19	1,57
De 5 a menos de 10 ha	126	838	16,24	6,65
De 10 a menos de 20 ha	156	2.028	20,10	16,10
De 20 a menos de 50 ha	158	4.595	20,36	36,47
De 50 a menos de 100 ha	39	2.376	5,03	18,86
De 100 a menos de 200 ha	9	1.055	1,16	8,37
De 200 a menos de 500 ha	2	X	0,26	X
De 500 a menos de 1000 ha	1	X	0,13	X
De 1000 a menos de 2500 ha	-	-	0,00	0,00
De 2500 ha e mais	-	-	0,00	0,00
Produtor sem área	1	X	0,13	X
Total	776	12.598	100,00	100,00

1 - Módulo Fiscal; 2 - Fração Mínima da Propriedade; 3 - Índice de Gini.

Fonte: IBGE. Censo Agropecuario 2006, Bahia www.ibge.gov.br.

Elaboração: Projeto GeografAR.

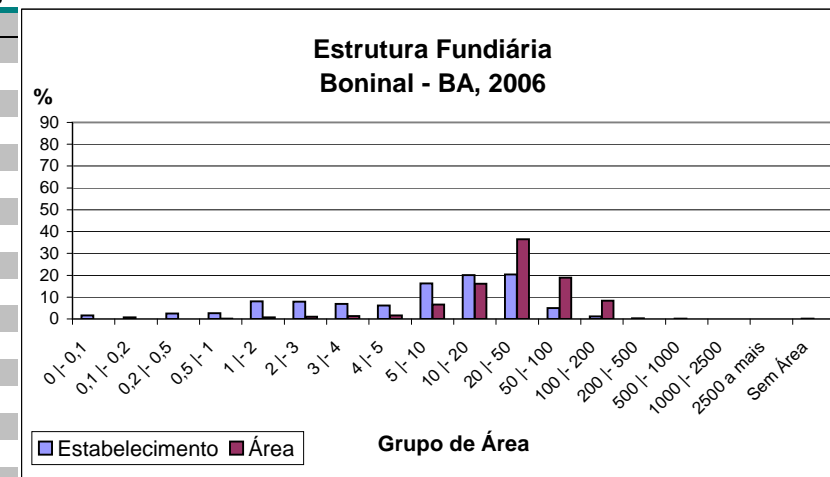

Boninal - BA		1996	MF¹: 65ha	FMP²: 25ha	IG³: 0,645
Grupo de Área	Estabelecimento(Qt)	Área(ha)	Estabelecimento(%)	Área(%)	
Menos de 1 ha	193	99	10,98	0,53	
1 a menos de 2 ha	267	374	15,20	2,00	
2 a menos de 5 ha	503	1.495	28,63	8,01	
5 a menos de 10 ha	268	1.715	15,25	9,18	
10 a menos de 20 ha	248	3.095	14,11	16,58	
20 a menos de 50 ha	204	5.713	11,61	30,60	
50 a menos de 100 ha	52	2.999	2,96	16,06	
100 a menos de 200 ha	17	1.977	0,97	10,59	
200 a menos de 500 ha	5	1.203	0,28	6,44	
500 a menos de 1.000 ha	0	0	0,00	0,00	
1.000 a menos de 2.000 ha	0	0	0,00	0,00	
2.000 a menos de 5.000 ha	0	0	0,00	0,00	
5.000 a menos de 10.000 ha	0	0	0,00	0,00	
10.000 a menos de 100.000 ha	0	0	0,00	0,00	
100.000 ha e mais	0	0	0,00	0,00	
sem declaração	0	0	0,00	0,00	
Total	1.757	18.669	100,00	100,00	

1 - Módulo Fiscal; 2 - Fração Mínima da Propriedade; 3 - Índice de Gini.

Fonte: IBGE, Censo Agropecuário 1995/6, Bahia - www.ibge.gov.br.

Elaboração: Projeto GeografAR, 2004.

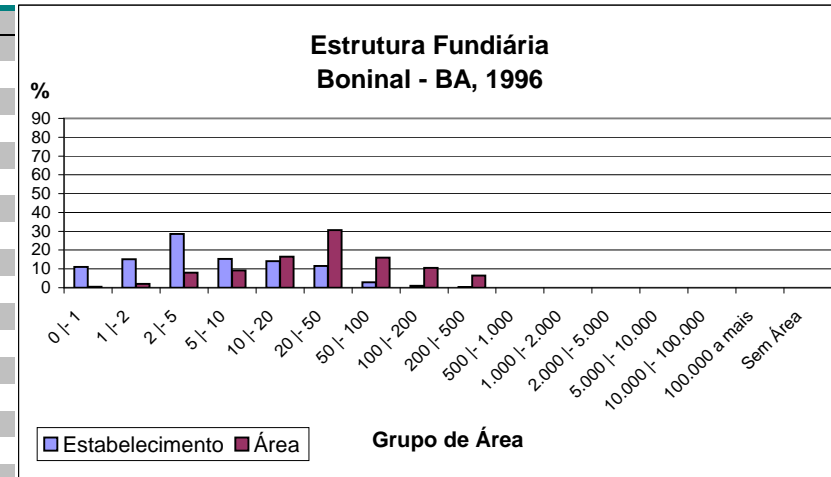

Boninal - BA		1985	MF¹: 65ha	FMP²: 25ha	IG³: 0,684
Grupo de Área	Estabelecimento(Qt)	Área(ha)	Estabelecimento(%)	Área(%)	
Mais de 0 a menos de 1	35	27	2,16	0,10	
De 1 a menos de 2	210	316	12,95	1,16	
De 2 a menos de 5	493	1.620	30,41	5,92	
De 5 a menos de 10	329	2.340	20,30	8,56	
De 10 a menos de 20	238	3.143	14,68	11,49	
De 20 a menos de 50	226	6.442	13,94	23,56	
De 50 a menos de 100	62	4.002	3,82	14,64	
De 100 a menos de 200	16	1.926	0,99	7,04	
De 200 a menos de 500	10	3.027	0,62	11,07	
De 500 a menos de 1.000	1	500	0,06	1,83	
De 1.000 a menos de 2.000	0	0	0,00	0,00	
De 2.000 a menos de 5.000	1	4.000	0,06	14,63	
De 5.000 a menos de 10.000			0,00	0,00	
De 10.000 a menos de 100.000			0,00	0,00	
De 100.000 a mais			0,00	0,00	
Total	1.621	27.343	100,00	100,00	

1 - Módulo Fiscal; 2 - Fração Mínima da Propriedade; 3 - Índice de Gini.

Fonte: IBGE, Censos Econômicos de 1985. Censo Agropecuário. SR - Bahia. Número 17. Rio de Janeiro, 1985.

Elaboração: Projeto GeografAR, 2004.

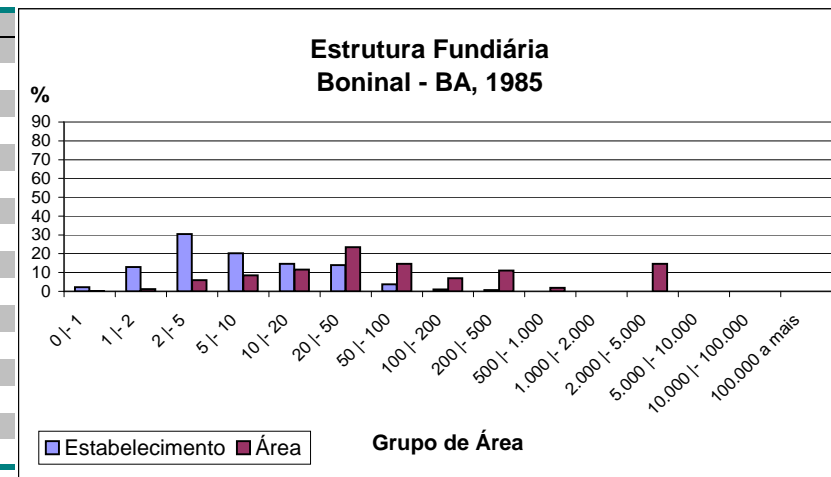

Boninal - BA		1980	MF¹: 65ha	FMP²: 25ha	IG³: 0,64
Grupo de Área	Estabelecimento(Qt)	Área(ha)	Estabelecimento(%)	Área(%)	
Mais de 0 a menos de 1	29	25	1,82	0,11	
De 1 a menos de 2	187	281	11,71	1,24	
De 2 a menos de 5	543	1.805	34,00	7,99	
De 5 a menos de 10	355	2.614	22,23	11,57	
De 10 a menos de 20	219	3.002	13,71	13,29	
De 20 a menos de 50	177	5.076	11,08	22,47	
De 50 a menos de 100	62	4.309	3,88	19,07	
De 100 a menos de 200	13	1.657	0,81	7,33	
De 200 a menos de 500	11	3.325	0,69	14,72	
De 500 a menos de 1.000	1	500	0,06	2,21	
De 1.000 a menos de 2.000			0,00	0,00	
De 2.000 a menos de 5.000			0,00	0,00	
De 5.000 a menos de 10.000			0,00	0,00	
De 10.000 a menos de 100.000			0,00	0,00	
De 100.000 a mais			0,00	0,00	
Total	1.597	22.594	100,00	100,00	

1 - Módulo Fiscal; 2 - Fração Mínima da Propriedade; 3 - Índice de Gini.

Fonte: IBGE. IX Recenseamento Geral do Brasil -1980.Censo Agropecuário. SR - BA. V. 2, Parte I, Tomo 3, N.15. Rio de Janeiro 1983/4.

Elaboração: Projeto GeografAR, 2004.

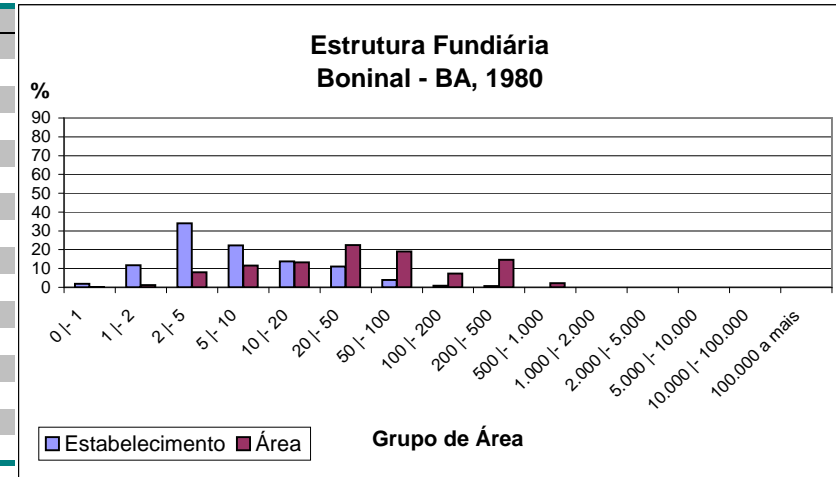

Boninal - BA		1975	MF¹: 65ha	FMP²: 25ha	IG³: 0,638
Grupo de Área	Estabelecimento(Qt)	Área(ha)	Estabelecimento(%)	Área(%)	
Mais de 0 a menos de 1	47	36	3,67	0,25	
De 1 a menos de 2	171	265	13,36	1,83	
De 2 a menos de 5	541	1.723	42,27	11,88	
De 5 a menos de 10	210	1.624	16,41	11,20	
De 10 a menos de 20	142	2.040	11,09	14,07	
De 20 a menos de 50	122	3.607	9,53	24,87	
De 50 a menos de 100	29	2.037	2,27	14,05	
De 100 a menos de 200	11	1.406	0,86	9,70	
De 200 a menos de 500	7	1.764	0,55	12,16	
De 500 a menos de 1.000			0,00	0,00	
De 1.000 a menos de 2.000			0,00	0,00	
De 2.000 a menos de 5.000			0,00	0,00	
De 5.000 a menos de 10.000			0,00	0,00	
De 10.000 a menos de 100.000			0,00	0,00	
De 100.000 a mais			0,00	0,00	
Total	1.280	14.502	100,00	100,00	

1 - Módulo Fiscal; 2 - Fração Mínima da Propriedade; 3 - Índice de Gini.

Fonte: IBGE. Censos Econômicos de 1975. Censo Agropecuário. SR - Bahia. Volume 1, Parte I, Tomo 13. Rio de Janeiro, 1979.

Elaboração: Projeto GeografAR, 2004.

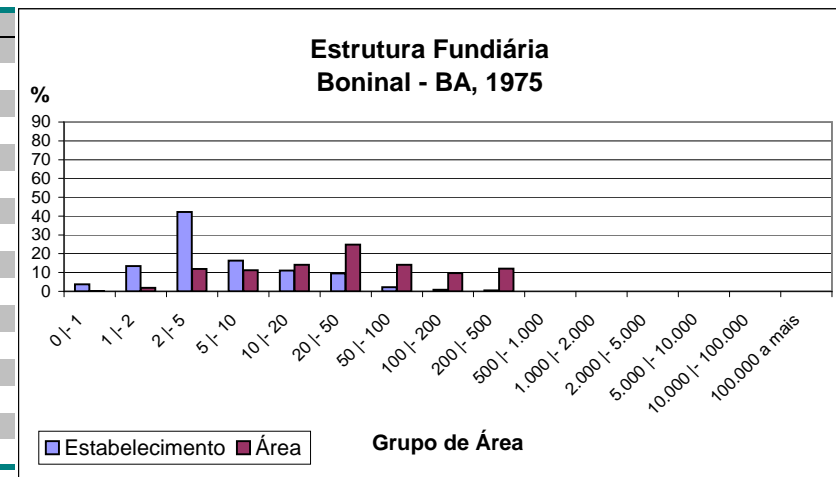

Boninal - BA		1970	MF ¹ : 65ha	FMP ² : 25ha	IG ³ : 0,629
Grupo de Área	Estabelecimento(Qt)	Área(ha)	Estabelecimento(%)	Área(%)	
Mais de 0 a menos de 1	140	104	9,77	0,78	
De 1 a menos de 2	252	360	17,59	2,69	
De 2 a menos de 5	457	1.433	31,89	10,70	
De 5 a menos de 10	270	2.000	18,84	14,93	
De 10 a menos de 20	141	2.004	9,84	14,96	
De 20 a menos de 50	144	4.032	10,05	30,11	
De 50 a menos de 100	17	1.231	1,19	9,19	
De 100 a menos de 200	9	1.227	0,63	9,16	
De 200 a menos de 500	3	1.001	0,21	7,47	
De 500 a menos de 1.000			0,00	0,00	
De 1.000 a menos de 2.000			0,00	0,00	
De 2.000 a menos de 5.000			0,00	0,00	
De 5.000 a menos de 10.000			0,00	0,00	
De 10.000 a menos de 100.000			0,00	0,00	
De 100.000 a mais			0,00	0,00	
Total	1.433	13.392	100,00	100,00	

1 - Módulo Fiscal; 2 - Fração Mínima da Propriedade; 3 - Índice de Gini.

Fonte: IBGE. VIII Recenseamento Geral do Brasil -1970. Censo Agropecuário. SR - Bahia. Parte I, Tomo 12. Rio de Janeiro, 1970.

Elaboração: Projeto GeografAR, 2004.

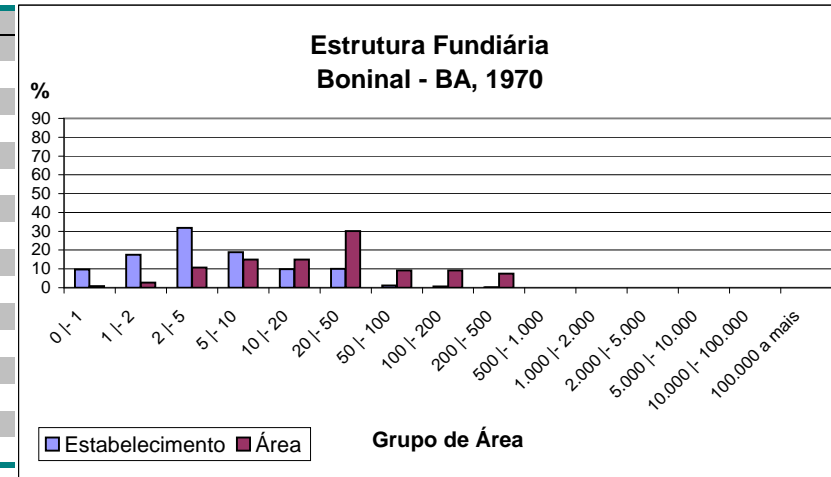

Boninal - BA		1920		IG ³ : 0,764
Grupo de Área	Estabelecimento(Qt)	Área(ha)	Estabelecimento(%)	Área(%)
Mais de 0 a menos de 41	9	18	25,71	0,32
De 41 a menos de 100	2	65	5,71	1,14
De 100 a menos de 201	2	131	5,71	2,30
De 201 a menos de 401	7	274	20,00	4,81
De 401 a menos de 1001	11	638	31,43	11,19
De 1001 a menos de 2001	2	1.307	5,71	22,93
De 2001 a menos de 5001	2	3.267	5,71	57,32
De 5001 a menos de 10001			0,00	0,00
De 10001 a menos de 25000			0,00	0,00
De 25000 a mais			0,00	0,00
Total	35	5.700	100,00	100,00

Desmembrado de Piatã em 1915 com o nome de "Guarani", o município foi extinto em 1931 e restaurado em 1962 com o nome de "Bonimal".

Fonte: IBGE. Recenseamento Geral do Brasil -1920. Censo Agrícola, SR - Bahia. Volume 3, Parte I, Tomo 1. Rio de Janeiro, 1920.

Elaboração: Projeto GeografAR, 2004.

